



# Règlement du transport scolaire régional

**2023-2024**

[lio-occitanie.fr](http://lio-occitanie.fr)





# Sommaire

4

## Préambule

5

### 1. Les conditions d'attribution du droit au transport scolaire

5

#### a. Conditions de domiciliation

- i. Périmètre de compétence régionale*
- ii. Distance minimale domicile établissement*

6

#### b. Conditions de scolarisation

8

#### c. Régularité de l'utilisation

8

#### d. Situations particulières

- i. Garde alternée*
- ii. Déménagement – Changement de domicile*
- iii. Exclusion*
- iv. Correspondants étrangers*
- v. Stages*

10

### 2. Les modalités d'accès au transport scolaire régional

10

#### A – POUR LES AYANTS DROIT

11

##### a. Modalités de détermination du mode de transport, du réseau utilisé ou de l'attribution d'une aide individuelle

12

##### b. Modalités d'inscription au service

##### c. Autres dispositions

- i. Duplicata*
- ii. Changement de situation*

13

##### d. Règlement des aides individuelles au transport



- i. Elèves demi-pensionnaires ou externes*
- ii. Elèves internes*
- iii. Dispositions communes aux différents types d'aides*

14

#### B – POUR LES ÉLÈVES NON AYANTS DROIT ET LES AUTRES CATÉGORIES D'USAGERS

##### a. Elèves non ayants droit

- i. Définition*
- ii. Accès aux services de transport scolaire : conditions d'accès et modalités d'inscription*

-  Sur un service de transport à titre principal scolaire (SATPS) régional
-  Sur une ligne régulière liO
-  Dispositions communes

16

##### b. Elèves résidant hors Occitanie ou relevant de la compétence d'une autre autorité organisatrice de la mobilité

16

##### c. Autres catégories d'usagers

- i. Apprentis / Etudiants : conditions d'accès et modalités d'inscription*
- ii. Usagers commerciaux : conditions d'accès et modalités d'inscription*



17

### 3. Les modalités d'organisation des services de **transport scolaire**

17

**a. Conditions de création et suppression de service à titre principal scolaire (dont RPI)**

18

**b. Conditions de modification de service**

18

**c. Conditions de création et suppression de desserte d'un point d'arrêt**

19

**d. Conditions de dérogation au niveau de service réglementaire**

19

**e. Modalités de gestion de crise (intempéries...)**

20

**f. Obligation d'accompagnement des élèves de maternelle**

21

### 4. Discipline et **sécurité**

21

**a. Présentation du titre de transport**

22

**b. Montée et descente du véhicule**

22

**c. Obligations des représentants légaux**

23

**d. Obligations de l'élève à bord des véhicules**

24

**e. Procédure en cas d'indiscipline ou de manquement aux présentes dispositions**

26

**f. Motifs d'avertissement**

26

**g. Echelle des sanctions**

#### **Annexe 1**

**LISTE DES AUTORITES ORGANISATRICES DE LA MOBILITE ET RESEAUX URBAINS D'OCCITANIE HORS CHAMP DE COMPETENCE REGIONALE EN MATIERE DE TRANSPORT SCOLAIRE**

#### **Annexe 2**

**REGLES DEPARTEMENTALES DE DISTANCE MINIMALE OUVRANT DROIT AU TRANSPORT SCOLAIRE (distance domicile-établissement, hors mention contraire)**

#### **Annexe 3**

**SECTORISATION SCOLAIRE EN VIGUEUR POUR L'INSTRUCTION DU DROIT AU TRANSPORT**

#### **Annexe 4**

**DÉROGATIONS EXCEPTIONNELLES À LA SECTORISATION SCOLAIRE EN VIGUEUR POUR L'INSTRUCTION DU DROIT AU TRANSPORT**

#### **Annexe 5**

**PRESCRIPTIONS RELATIVES A L'AMÉNAGEMENT DES POINTS D'ARRÊT**



# Préambule

La Région Occitanie est l'autorité organisatrice du transport scolaire en application des articles L3111-7 à L3111-10 du code des transports, pour l'ensemble des trajets domicile-établissement scolaire qui ne sont pas intégralement réalisés dans les ressorts territoriaux des autres autorités organisatrices de la mobilité – au premier rang desquelles figurent les Communautés d'agglomération et Métropoles.

Le présent règlement régit l'organisation du transport scolaire régional, que les services soient organisés par la Région ou, par délégation de compétence par ses autorités organisatrices de second rang.

Le service public de transport scolaire régional liO, conçu pour répondre aux besoins du plus grand nombre, participe à l'égalité des chances en favorisant un accès sécurisé et de qualité à la scolarité obligatoire dans le respect de l'aménagement et du développement durable du territoire.



## 1. Les conditions d'attribution du droit au transport scolaire

Sont qualifiés d'ayants droit au transport scolaire, pouvant bénéficier à ce titre du transport scolaire selon les modalités précisées aux articles 2.A et 3.a à 3.c du présent règlement, les élèves inscrits de la petite section de maternelle à la fin des études secondaires remplissant l'ensemble des conditions définies ci-après.

Les modalités d'accès au service public de transport scolaire régional liO des autres usagers (non ayants droit scolaires et autres catégories d'usagers) sont précisées à l'article 2.B du présent règlement.

### a. Conditions de domiciliation

Le domicile considéré est celui du représentant légal de l'élève ou de la famille ou structure d'accueil pour les enfants confiés à l'aide sociale à l'enfance.

#### i. Périmètre de compétence régionale

**L'élève doit résider en Occitanie et son trajet domicile-établissement doit être réalisé en tout ou partie en dehors du ressort territorial d'une autre autorité organisatrice de la mobilité.**

En effet, les élèves dont **à la fois** le domicile **et** l'établissement sont situés dans le ressort territorial d'une autre autorité organisatrice de la mobilité (communauté d'agglomération, communauté urbaine, syndicat mixte de transport ou métropole ainsi que certaines communautés de communes citées en annexe) relèvent de la compétence de ces dernières. Il en est de même pour certaines communes précisément listées en annexe (voir **Annexe 1**).

#### ii. Distance minimale domicile établissement

**L'élève scolarisé à 3 kilomètres ou plus de son domicile bénéficie du droit au transport scolaire dès lors que les autres conditions établies au présent chapitre 1 sont remplies.**

Par ailleurs, la concertation doit être poursuivie à l'échelle tant régionale que locale afin d'établir au cours de l'année scolaire 2022-2023, voire 2023-2024 au plus tard au regard des spécificités locales, une règle harmonisée en la matière qui garantisse l'égalité de traitement des usagers devant le service public tout en tenant compte de leurs différences objectives de situation. En l'attente, les différentes règles établies par les Départements continuent de régir la distance minimale entre le domicile et l'établissement scolaire ouvrant droit au transport scolaire (voir **Annexe 2**) à titre transitoire.

Parallèlement, la Région favorise le développement des mobilités douces pour les déplacements les plus courts, dans un objectif tout à la fois de préservation de l'environnement et de santé publique.

Dans un souci d'aménagement du territoire, il peut être dérogé à la condition de distance minimale domicile-établissement pour le transport des élèves inscrits dans un RPI ou dans un établissement situé sur une autre commune que celle de son domicile à la suite d'une fermeture d'école publique.

Les élèves scolarisés en-deçà de la distance minimale réglementaire ouvrant droit au transport



scolaire peuvent accéder aux services de transport scolaire liO sous réserve de l'existence d'un service, d'un point d'arrêt sécurisé validé par la Région et de places disponibles en nombre suffisant, en qualité de non-ayants-droit selon les modalités précisées à l'article 2.B.

La Région ne crée pas de service de transport ou de point d'arrêt à une distance inférieure à 3 kilomètres de l'établissement desservi.

## **b. Conditions de scolarisation**

**L'élève doit fréquenter :**

- un établissement public ou privé sous contrat d'association avec l'Etat, relevant des Ministères de l'Education Nationale, de l'Agriculture ou de la Défense**
- sous statut scolaire**
- de la petite section de maternelle jusqu'à la fin des études secondaires**
- dans le respect de la sectorisation (carte scolaire) pour l'enseignement général, telle que définie à l'Annexe 3 au présent règlement, sous réserve des exceptions listées ci-après.**

Pour les établissements scolaires privés, la sectorisation est définie selon les dispositions suivantes : la commune de domicile de l'élève doit appartenir au secteur de recrutement de l'établissement public de référence.

Dans certains cas prévus en **Annexe 4**, il peut être dérogé à titre exceptionnel à cette règle.

### **Etablissements du Premier Degré**

L'élève doit fréquenter l'école (ou RPI) de sa commune de domicile ou, à défaut, celle la plus proche vers laquelle est organisé un service de transport scolaire selon les conditions prévues dans la partie 3 du règlement.

En cas de fermeture d'école sur le territoire de la commune de domicile, le Conseil Municipal délibère sur le choix d'une école (ou d'un RPI) de rattachement et l'élève doit fréquenter l'école (ou le RPI) à laquelle le domicile est rattaché conformément à la carte scolaire ainsi adoptée par la commune. A défaut de délibération communale, l'élève doit fréquenter l'école (ou le RPI) la plus proche vers laquelle est organisé un service de transport scolaire selon les conditions prévues dans la partie 3 du règlement.

Aucune création ou adaptation de service ne peut être accordée pour des transports à destination d'un autre établissement scolaire (ou RPI) que celui répondant aux critères visés.

Le transport des élèves de maternelle est conditionné, pour les véhicules de plus de 9 places assises, à la présence, sur toute la durée du service, d'un accompagnateur de transport scolaire selon les conditions établies à l'article 3.f.



## Etablissements du Second Degré

**L'élève doit fréquenter l'établissement auquel est rattaché son domicile - collège du secteur ou lycée du district – ou l'établissement privé qui se situe à l'intérieur du territoire défini par la carte scolaire.**

**Les dérogations accordées par l'Education Nationale en vertu de l'article D211-11 du Code de l'Education pour l'inscription des élèves hors du secteur ou district auquel est rattaché leur domicile n'ouvrent pas droit en tant que telles au transport scolaire.**

A titre dérogatoire, peut également être considéré comme ayant droit, vers l'établissement le plus proche hors secteur dispensant l'enseignement suivi, l'élève ne respectant pas la sectorisation scolaire pour une des raisons suivantes :

- Lorsque l'enseignement choisi n'est pas dispensé dans le secteur, et ce pour les seuls enseignements **dûment reconnus par l'autorité académique** suivants :
  - Sections d'enseignement professionnel et/ou agricole
  - Langues Vivantes 1, 2 et 3 et sections bilangues, bilingues régionales et internationales
  - Unités Localisées pour l'Inclusion Scolaire (ULIS école, collège, lycée),
  - Section d'Enseignement Général Adapté (SEGPA),
  - Mission de Lutte contre le Décrochage Scolaire (MLDS),
  - Français Langue Etrangère (F.L.E.),
  - Dispositif Relais,
  - Enseignements de spécialité et filières technologiques,
  - Sections sportives répertoriées par l'Education Nationale et – par extension et en cohérence avec la politique sportive de la Région – élèves inscrits en pôle espoir ou sportifs de haut niveau justifiant d'une orientation par le Ministère des Sports vers un établissement spécifique (sport de haut niveau, pôles sportifs, Creps),
  - Classes à Horaires Aménagés Musique, Danse ou Théâtre.
  
- Lorsque la capacité d'accueil de l'établissement de rattachement est saturée pour la classe demandée ou la formation choisie. Cette situation doit être attestée par le chef d'établissement.
  
- Lorsque la sectorisation a été modifiée après le début de sa scolarité dans l'établissement, précédemment identifié comme l'établissement de secteur.
  
- Lorsque l'élève est inscrit comme interne dans un internat d'excellence labellisé par le Ministère de l'Éducation Nationale - sans restriction de distance entre le domicile et l'établissement.

Par exception, la carte scolaire est « neutralisée » dans les communes disposant d'établissements publics et privés sous contrat Education Nationale de même niveau : un élève relevant d'un établissement public de cette commune est accepté vers tout établissement de cette commune, sous réserve :





- que cette prise en charge ne provoque pas d'incidence sur l'organisation générale du transport scolaire sur cette commune
- que les conditions de desserte de l'établissement en toute sécurité soient réunies.

Dans un souci d'aménagement du territoire, le respect de la carte scolaire n'est pas exigé pour les élèves inscrits en qualité d'interne dans un établissement lozérien.

Les conditions générales et particulières de prise en charge du transport scolaire reposent sur des critères techniques. Les considérations d'ordre personnel ou de commodité sans lien avec l'objet du transport scolaire ou le parcours scolaire qui ont motivé un choix de scolarité hors de l'établissement de rattachement ou de proximité ne peuvent être prises en compte lors de l'instruction des dossiers.

### **c. Régularité de l'utilisation**

Pour bénéficier du statut d'ayant droit au transport scolaire régional, l'élève doit emprunter régulièrement le service entre son domicile et l'établissement fréquenté. L'engagement de régularité correspond à une fréquentation hebdomadaire minimum de 70%.

En cas de fréquentation inférieure relevée par les contrôles opérés par les personnes habilitées ou les transporteurs, la prise en charge pourra être supprimée et la carte de transport retirée, sauf si l'absence est due aux seuls motifs suivants dûment justifiés : maladie, stages, séjours particuliers organisés par les établissements.

Dans ce cas, la participation familiale éventuellement acquittée par la famille au moment de la délivrance de la carte ne pourra donner lieu à remboursement total ou partiel.

### **d. Situations particulières**

Les situations listées ci-après ouvrent droit, dans la limite du réseau existant, à l'accès au transport scolaire régional aux conditions tarifaires qui s'appliquent aux élèves ayants droit, sans ouvrir droit en revanche à modification du réseau ni au bénéfice d'une aide en cas d'absence de solution de transport régionale.

#### ***i. Garde alternée***

Les enfants de parents divorcés ou issus de couples non mariés et séparés peuvent être amenés à rejoindre, selon les jours de garde, le domicile d'un des deux parents.

Si la seule condition de respect de la sectorisation n'est pas remplie pour la deuxième inscription :  
● s'ils sont déjà détenteurs d'un titre de transport régional, le second pourra leur être délivré gratuitement.

● Sinon, la dévolution d'un premier titre de transport sera instruite au cas par cas (cas des élèves dont le droit au transport est justifié, pour un parent, sur un ressort territorial hors Région (communauté d'agglomération, Région limitrophe...)).

Dans tous les cas, il conviendra de produire obligatoirement au dossier :

- la copie du jugement de divorce ou de tout autre jugement réglant les modalités d'exercice de l'autorité parentale,





- en l'absence de jugement, copie du livret de famille ou / et attestation sur l'honneur indiquant les modalités d'exercice de l'autorité parentale et l'adresse de chaque parent.

### **ii. Déménagement – Changement de domicile**

Lors d'un déménagement en cours d'année scolaire, l'élève ayant droit conservera la possibilité d'accéder au transport scolaire régional en qualité d'ayant-droit pour l'année scolaire en cours dans la mesure où ceci s'avère techniquement réalisable (existence d'une desserte). Une nouvelle demande devra toutefois être envoyée à la Région afin de régulariser le dossier.

Cette mesure pourra être reconduite pour une année supplémentaire maximum afin de permettre à l'élève de terminer son cycle le cas échéant (exemple : élève de 4<sup>ème</sup> qui entre en 3<sup>ème</sup> ou de 1<sup>ère</sup> qui intègre une terminale).

### **iii. Exclusion**

L'élève qui, du fait de son exclusion d'un établissement, fait l'objet d'une affectation par l'autorité académique dans un établissement qui n'est plus celui de secteur conserve la possibilité d'accéder au transport scolaire régional en qualité d'ayant-droit vers son nouvel établissement dans la mesure où ceci s'avère techniquement réalisable (existence d'une desserte). Une nouvelle demande doit toutefois être envoyée à la Région afin de régulariser le dossier.

### **iv. Correspondants étrangers**

Le transport des élèves étrangers accueillis, dans le cadre d'échanges linguistiques, par les familles d'élèves bénéficiant du statut d'ayant droit, est assuré dans la limite des places disponibles dans les véhicules réalisant la desserte des établissements scolaires (hors réseau ferroviaire).

Les demandes de prise en charge des élèves étrangers doivent être effectuées, au plus tard quinze jours avant la date de leur arrivée par les établissements d'accueil, ceux-ci certifiant notamment les dates du séjour. Un titre de transport provisoire est délivré par la Région.

### **v. Stages**

A titre dérogatoire, lorsque l'élève ayant-droit régulièrement inscrit au transport scolaire effectue un stage dans une entreprise dans le cadre de sa scolarité, il peut se voir délivrer, pendant le temps du stage, un titre de transport provisoire entre son domicile et le lieu de stage sur le réseau routier régional, sous réserve de l'existence d'un transport public régional (ligne régulière ou service scolaire, hors réseau ferroviaire) et d'une place disponible.





## 2. Modalités d'accès au transport scolaire régional

### A - POUR LES AYANTS DROIT

#### a. Modalités de détermination du mode de transport, du réseau utilisé ou de l'attribution d'une aide individuelle

**Seule la Région a autorité pour décider, après instruction des droits au transport des élèves, du mode de transport, du réseau utilisé ou de l'attribution d'une allocation.**

Après instruction du droit au transport, le service instructeur détermine si le transport peut être effectué convenablement, en termes d'horaire, de sécurité de l'acheminement, de point de montée et de point de descente, sur un réseau de transport en commun.

Le cas échéant, il affecte l'élève, du point d'arrêt le plus proche du domicile dûment recensé jusqu'au point de descente le plus proche dûment recensé à proximité de l'établissement scolaire fréquenté, sur :

- un service de transport scolaire régional
- et/ou une ligne régulière régionale (à partir de l'enseignement secondaire)
- et/ou une ligne ferroviaire du réseau liO train (à partir de l'enseignement secondaire)
- et/ou un service de transport organisé par une autre autorité organisatrice de la mobilité, signataire d'une convention de partenariat avec la Région, dans le respect des termes du partenariat en vigueur.

L'inscription au transport scolaire régional en qualité d'ayant droit permet alors d'effectuer gratuitement, sur le trajet défini :

- 1 aller-retour par jour scolaire pour les élèves externes et demi-pensionnaires ;
- 1 aller-retour par semaine scolaire pour les élèves internes.

A défaut, une allocation individuelle de transport peut être allouée dans les conditions établies par la Région.

Les élèves bénéficiaires d'un droit au transport empruntant un service de transport organisé par une autre Collectivité ou entité sont pris en charge selon les conventions en vigueur entre la Région et ces dernières. En l'absence de convention, les déplacements des élèves sur les réseaux d'autres Collectivités ou entités sont à la charge intégrale des familles.

Les élèves internes ayants droit sont autorisés à emprunter, sur le seul réseau régional routier, leur service d'affectation le mercredi midi et le jeudi matin si les fréquences existantes le permettent et dans la limite des places disponibles.

**Spécificité relative au transport scolaire sur ligne régulière :** Les enfants de moins de 11 ans non accompagnés d'un adulte ou d'un membre de leur famille âgé de plus de 15 ans ne sont pas admis dans les véhicules de lignes régulières. A titre dérogatoire, les seuls élèves **collégiens** de moins de 11 ans inscrits au transport scolaire régional peuvent emprunter les lignes régulières sans accompagnement.

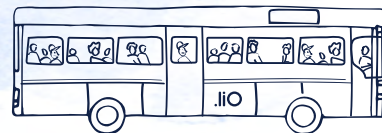

## **b. Modalités d'inscription au service**

Les demandes d'inscription - annuelles et donc à renouveler chaque année - s'effectuent sur le site Internet de la Région, sur la page dédiée au département de résidence, à compter du mois de juin (selon la date communiquée chaque année par la Région sur le site internet dédié, auprès des communes et établissements scolaires) et jusqu'au 31 juillet.

Les justificatifs suivants sont exigés dans les situations indiquées ci-après :

- si l'élève ne respecte pas la carte scolaire à la suite d'un déménagement : justificatif de l'ancienne adresse à la date du déménagement et de la nouvelle adresse ;
- si l'élève ne respecte pas la carte scolaire à la suite de la saturation de l'établissement de rattachement : attestation du chef de cet établissement indiquant que l'élève n'a pu être admis dans la classe demandée ou la formation choisie ;
- si l'élève non interne ne fréquente pas le lycée public professionnel ou d'enseignement général et technologique le plus proche du domicile pour cause de saturation de la formation non sectorisée choisie : attestation du chef de cet établissement indiquant que l'élève n'a pu y être admis ;
- si l'élève interne ne fréquente pas le lycée public professionnel ou d'enseignement général et technologique dans le département de domicile ou le plus proche, dispensant le même enseignement et disposant d'un internat, pour cause de saturation de la formation non sectorisée choisie ou de l'internat : attestation du chef de cet établissement indiquant que l'élève n'a pu y être inscrit.

Le téléversement de la photographie de chaque enfant est obligatoire en cas d'attribution d'une carte billettique, bien que la photographie de l'année précédente puisse être conservée.

De même, en cas d'attribution d'une carte de transport scolaire « papier », l'élève doit y apposer une photographie d'identité récente dès réception, et avant sa première utilisation.

L'acceptation du présent règlement des transports est également obligatoire.

Les inscriptions à l'aide d'un imprimé papier restent admises à titre dérogatoire, à l'aide d'un formulaire type défini par la Région et transmis aux familles qui ne disposent pas d'un accès à Internet et qui en font la demande auprès du service régional des mobilités du département de résidence.

Les dossiers doivent être complets pour être traités.

Dans tous les cas la Région instruit toutes les demandes reçues, définit les droits au transport.

La Région réalise les cartes de transport scolaire et déclenche les télé distributions des contrats scolaires vers les cartes billettique déjà en possession des élèves (les cartes billettique sont à conserver d'une année sur l'autre).

La Région ne garantit pas que l'élève disposera de sa carte ou de son titre de transport à la date de la rentrée scolaire pour les inscriptions reçues après le 31 juillet.

Dès la rentrée scolaire il pourra être demandé aux élèves n'ayant pas reçu leur titre de transport



scolaire de s'acquitter du prix d'un titre de transport au tarif commercial.

Les inscriptions tardives sont de nature à perturber la bonne organisation des services de transport scolaire pour la rentrée, et notamment la garantie d'un transport scolaire en sécurité pour les élèves régulièrement inscrits : la maîtrise anticipée des effectifs à transporter est le fondement de l'adaptation des capacités d'accueil et de la sécurisation des itinéraires ainsi que de la maîtrise des coûts du service.

Par conséquent, le paiement d'une participation forfaitaire exceptionnelle aux frais de transport scolaire pour inscription tardive est requis pour finaliser toute inscription ultérieure au 31 juillet précédant la rentrée scolaire et obtenir le titre de transport donnant accès aux services. Le montant de cette participation est arrêté par la Région.

Pour l'application de cette participation aux frais de transport scolaire pour inscription tardive, les dates prises en compte sont les suivantes :

- Pour l'inscription par internet, la date prise en compte est celle de l'initialisation de l'inscription dans le service en ligne d'inscription (PEGASE WEB) mis à disposition par la Région sur le site internet dédié,
- Pour les dossiers envoyés par courrier, la date du cachet de la poste fait foi,
- Pour les dossiers déposés auprès du service régional des Mobilités, la date du jour de dépôt est prise en compte.

Toutefois, des dérogations seront accordées dans les cas suivants, sur présentation d'un justificatif :

- Affectation tardive dans un établissement scolaire
- Déménagement, changement de domicile

Une demande d'inscription engage le responsable légal, tuteur ou élève majeur.

L'exactitude des conditions de scolarité fait l'objet d'un contrôle de la part de la Région auprès de l'établissement scolaire et/ou de l'autorité académique.

En cas de constat d'une déclaration frauduleuse pour l'établissement d'un titre de transport ou de création d'un faux titre de transport, ce dernier est immédiatement retiré ou désactivé à son bénéficiaire dès la découverte de la fraude sans que celui-ci puisse prétendre à aucun remboursement. De même, en cas de constat d'une déclaration frauduleuse pour l'obtention d'une aide individuelle de transport, le remboursement de cette dernière est immédiatement demandé. En outre, il est précisé que l'usage de fausses informations expose les familles à des poursuites pénales en application des articles L441-1 à L441-12 du Code pénal.

## **c. Autres dispositions**

### ***i. Duplicata***

En cas de perte ou de vol de la carte de transports scolaires, la Région délivre une nouvelle carte « Duplicata » contre paiement, par la famille, d'une somme forfaitaire correspondant aux frais de dossier, dont le montant est fixé par la Région.

Aucun duplicata ne pourra être édité pour les titres de transport scolaire par train.



## **ii. Changement de situation**

Tout changement de situation en cours d'année scolaire (déménagement, changement d'établissement ou d'emploi du temps, changement de régime autorisé...) doit être communiqué sans délai au service régional des mobilités dans le département de résidence. La modification du titre de transport peut intervenir selon les modalités prévues par le présent règlement dès lors que la nouvelle situation de l'élève est conforme aux conditions générales et particulières de prise en charge du transport scolaire décrites au chapitre 1, sur restitution de la carte délivrée en début d'année scolaire (en cas de carte papier).

Tout élève quittant en cours d'année l'établissement scolaire fréquenté doit impérativement remettre sa carte de transport scolaire (en cas de carte papier), accompagnée suivant le mode de transport utilisé, des billets restants, au service régional des mobilités dans le département de résidence, pour annulation. En cas de carte billettique, il est procédé à l'annulation des droits billettiques de l'abonnement scolaire.

## **d. Règlement des aides individuelles au transport**

En l'absence de service de transport scolaire ou lorsque la distance domicile/point d'arrêt le plus proche ou l'établissement scolaire est supérieure à 3 km, une allocation de transport destinée à pallier cette absence peut être versée selon les conditions suivantes :

### **i. Elèves demi-pensionnaires ou externes**

L'allocation est calculée sur la base :

- De la distance domicile <> point d'arrêt le plus proche (ou domicile <> établissement en cas d'absence totale de transport) arrondie au kilomètre supérieur, à laquelle est déduite la distance plafond qui ouvre le droit au transport (3 km). La distance point d'arrêt <> établissement est également intégralement éligible en cas d'emprunt en fin de parcours aller / début de parcours retour d'un réseau de transport urbain payant ne faisant pas l'objet d'une convention avec la Région, pour tous les élèves par ailleurs affectés sur un service de transport par la Région.
- D'un aller-retour par jour de fonctionnement de l'établissement (pour l'enfant qui n'effectue pas la totalité de la scolarité, ou en cas de garde alternée, le versement sera proratisé).
- D'un coût kilométrique fixé à 0,20 € / kilomètre
- D'un plafond fixé à 700 €

### **ii. Elèves internes**

**En cas d'absence partielle de transport** (allocation complémentaire d'une attribution de titre de transport), les modalités de calcul sont les mêmes que pour les élèves demi-pensionnaires ou externes, sur la base d'un aller-retour par semaine de fonctionnement de l'établissement.

**En cas d'absence totale** de transport, lorsque l'élève réside à plus de 15 kilomètres de l'établissement d'affectation, une allocation forfaitaire est attribuée selon le barème suivant (forfait annuel, selon distance aller domicile-établissement) :

- De 15 à 50 km = 150€



- De 51 à 100 km = 300€
- De 101 à 150 km = 450€
- ≥ 151 km = 600€

### ***iii. Dispositions communes aux différents types d'aides***

La distance est calculée sur la voirie par le plus court chemin empruntable par une voiture particulière. Les mesures faisant foi sont celles réalisées par les agents instructeurs de la Région.

Une seule allocation est attribuée par famille ayant plusieurs enfants scolarisés dans un même établissement ou dans des établissements suffisamment rapprochés permettant un seul transport commun ou se rendant au même point d'arrêt de car.

Les demandes d'aide enregistrées au-delà de la date limite mentionnée sur le formulaire spécifique ne seront pas traitées.

Le montant de l'allocation est réglé en un seul versement dans le courant du troisième trimestre de l'année scolaire de référence par virement bancaire ou postal sur le compte du bénéficiaire et après vérification de la présence régulière de l'élève dans l'établissement.

Si le montant annuel est inférieur à 15€, la subvention ne sera pas versée.

## **B - POUR LES ÉLÈVES NON AYANTS DROIT ET LES AUTRES CATÉGORIES D'USAGERS**

### **a. Elèves non ayants droit**

#### ***i. Définition***

Sont considérés comme non ayants droit au transport scolaire les élèves résidents d'Occitanie ne remplissant pas au moins l'une des conditions d'attribution du droit au transport scolaire établies au a.ii (distance minimale domicile établissement), b (conditions de scolarisation) ou c (régularité de l'utilisation) du chapitre 1 "Conditions d'attribution du droit au transport scolaire" du présent règlement.

Les élèves résidant hors Occitanie sont invités à se rapprocher de leur Région de domiciliation (voir infra : iii.).

#### ***ii. Accès aux services de transport scolaire : conditions d'accès et modalités d'inscription***

##### **Sur un service de transport à titre principal scolaire (SATPS) régional**

**Les élèves non-ayants-droit peuvent accéder aux services de transport à titre principal scolaire (SATPS) régionaux et/ou au service de transport ferroviaire liO (trajets domicile**





établissement exclusivement), **dans la limite des services et points d'arrêt existants et des capacités d'accueil disponibles** au terme de l'instruction des demandes des élèves ayants-droit. Cet accès requiert au préalable une inscription auprès du service régional des mobilités du département de résidence et le paiement d'un titre annuel de transport « non-ayant-droit », dont le tarif est délibéré par le Conseil Régional. Ce titre, valable de la date de son émission jusqu'à la fin de l'année scolaire, donne également accès en libre-circulation au réseau liO de lignes régulières par autocar jusqu'au 31 août de l'année scolaire.

Les modalités de paiement sont les suivantes :

- Chèque, virement et espèce : paiement en une fois, exigé à la validation de l'inscription
- Carte bancaire :
  - paiement en une fois à la validation de l'inscription
  - ou paiement en trois fois sans frais (pour les demandes de transport reçues au plus tard le 31 janvier de l'année en cours pour tout montant supérieur ou égal à 120€). 1<sup>er</sup> prélèvement immédiat à l'inscription, 2<sup>nd</sup> prélèvement au 25 du mois suivant l'inscription, 3<sup>ème</sup> prélèvement au 25 du 2<sup>ème</sup> mois suivant l'inscription.

En cas de non-paiement total ou partiel des tarifs et frais d'inscription, l'inscription de l'élève sera invalidée.

Les demandes d'annulation de titre ouvrant droit à remboursement intégral de la participation familiale seront recevables uniquement par courrier motivé adressé au Service Mobilités et contre remise du titre de transport original (en cas de titre au format papier) :

- avant le 30 septembre pour toute inscription validée avant la rentrée scolaire
- ou dans un délai d'un mois suivant l'envoi du titre pour toute inscription effectuée en cours d'année.

Aucun remboursement ne sera effectué sur présentation d'un duplicata (en cas de titre au format papier).

### **Sur une ligne régulière liO**

Les élèves non ayants droit de l'enseignement secondaire dont le trajet domicile-établissement est exclusivement opéré sur une ligne régulière peuvent accéder aux lignes régulières liO en s'acquittant de la tarification commerciale en vigueur.

### **Dispositions communes**

Aucune aide financière ni abonnement sur un réseau urbain ou un réseau interurbain organisé par une autre autorité organisatrice de la mobilité ne peut être attribué par la Région aux élèves non ayants droit.

Le Département, les Communes ou les structures intercommunales peuvent se substituer aux familles pour le paiement du titre de transport non-ayant-droit lorsque celui-ci est motivé par une distance domicile établissement inférieure à la distance règlementaire. Après délibération, elles en informent la Région. La Région établit les titres de recettes, avec la liste des élèves correspondante, à l'encontre de ces Collectivités.





## **b. Elèves résidant hors Occitanie ou relevant de la compétence d'une autre autorité organisatrice de la mobilité**

La prise en charge des élèves relevant des autres autorités organisatrices de la mobilité s'effectue en application des modalités définies dans les conventions conclues entre la Région Occitanie et chacune de celles-ci.

Les élèves résidant hors Occitanie mais inscrits dans un établissement scolaire d'Occitanie sont invités à se rapprocher de leur Région de domicile pour connaître leur droit au transport.

## **c. Autres catégories d'usagers**

Les catégories d'usagers évoquées ci-dessous n'ont pas accès aux services transportant des élèves de maternelle et de primaire.

### ***i. Apprentis / Etudiants : conditions d'accès et modalités d'inscription***

Les étudiants et les apprentis peuvent accéder aux services de transport routiers régionaux, dans la limite des services et points d'arrêt existant et des capacités d'accueil disponibles, selon les conditions suivantes :

- Pour les services de transport à titre principal scolaire (SATPS) : selon les conditions d'accès et modalités d'inscription stipulées à l'article suivant – relatif aux usagers commerciaux (ii.)

- Pour les trajets domicile-établissement exclusivement opérés sur une ligne régulière, en s'acquittant de la tarification commerciale en vigueur.

En revanche, la Région ne financera pas d'abonnement sur d'autres réseaux de transports (réseau ferroviaire, réseau organisé par une autre autorité organisatrice de la mobilité), et n'octroiera pas d'aide individuelle au transport.

### ***ii. Usagers commerciaux : conditions d'accès et modalités d'inscription***

Un service de transport scolaire pourra faire l'objet d'une ouverture aux usagers non scolaires après analyse technique et sous les conditions suivantes :

- Offrir régulièrement des places disponibles dans le véhicule

- Ne pas faire concurrence à un service régulier public parallèle

L'utilisateur doit préalablement s'inscrire – pour chaque service souhaité et par année scolaire - auprès du Service régional des mobilités organisateur, et, s'il ne dispose pas déjà d'un abonnement commercial en vigueur sur le réseau liO autocars du département, acquérir un titre 10 trajets ou un abonnement commercial liO mensuel ou annuel.



### 3. Les modalités d'organisation des services de transport scolaire

Un Plan de transports (liste et caractéristiques des services de transport scolaire) est défini chaque été avant la rentrée scolaire en fonction des inscriptions effectuées.

Dans un souci de cohérence et surtout d'assise du plan régional des transports pour une année scolaire donnée, l'examen des demandes de création ou de modification de services est limité au 31 décembre de l'année en cours.

Aucun service ne peut être créé ou adapté pour les élèves non-ayants-droit et autres catégories d'usagers.

#### a. Conditions de création et suppression de service à titre principal scolaire (dont RPI)

La création d'un service à titre principal scolaire (SATPS) est conditionnée au respect de plusieurs critères :

- l'engagement de fréquentation quotidienne par au moins 3 élèves ayants droit
- le respect de la sectorisation scolaire prioritairement
- pour les élèves de maternelle : la mise en œuvre d'un accompagnement dans les conditions précisées à l'article 3.f du présent règlement

En raison de l'impossibilité matérielle d'organiser des dessertes par transport collectif vers tous les établissements scolaires, la priorité est donnée à la desserte des communes vers les établissements correspondants au secteur scolaire (tracé des lignes, horaires).

Les horaires prioritairement pris en compte sont ceux de la première entrée et de la dernière sortie des établissements concernés. Lorsque la mise en place de dessertes supplémentaires sera de nature à réduire le coût du transport, cette solution pourra être mise en place.

Les services sont assurés les jours du calendrier officiel de l'Education Nationale.

Dans le respect des dispositions du Code de l'Education, la plus grande harmonisation possible entre les horaires d'enseignement et les heures de passage des cars sera recherchée.

Pour l'enseignement primaire, en l'absence d'école publique dans la commune ou dans le cas de fermeture d'école ou de création ou restructuration de RPI, le Conseil Municipal est invité à délibérer sur le choix d'une école ou d'un RPI de rattachement.

Sans proposition de la municipalité concernée, la Région organise le transport soit vers l'école ou le RPI le plus proche soit vers l'école ou le RPI le plus proche relevant du même secteur de collège.

En cas de création d'un RPI, concentré ou non, un transport scolaire est organisé d'école à école.

La Région se réserve le droit de suspendre ou supprimer un service dès lors que les conditions de création ne sont plus réunies, en tenant notamment compte de la fréquentation réellement observée.



## **b. Conditions de modification de service**

Les demandes de modification de service sont étudiées par la Région notamment sur la base des critères suivants :

- Nombre d'élèves concernés ;
- Temps de transport ;
- Faisabilité technique du circuit et implantation des points d'arrêts ;
- Conditions économiques de réalisation du circuit.

Un avis défavorable est donné notamment dans les cas suivants :

- La durée de trajet du service est trop importante ;
- La modification demandée pénalise trop les enfants pris en amont, en termes de temps de trajet (cas des « tiroirs » depuis un axe principal ou des navettes) ;
- Les caractéristiques des voies et/ou du véhicule utilisé ne permettent pas la modification demandée.

## **c. Conditions de création et suppression de desserte d'un point d'arrêt**

La prise en charge et la descente des passagers ne peuvent intervenir qu'aux points d'arrêts dûment recensés par la Région sur l'itinéraire des services.

Les accidents les plus graves dont sont victimes les élèves qui empruntent un service routier de transport en commun surviennent lors des opérations de montée et de descente ou immédiatement avant ou après.

Le nombre des points d'arrêts doit en conséquence être limité : ils entraînent des pertes de temps, augmentent la durée du parcours, et multiplient les risques d'accidents.

Dans la mesure du possible, des points de concentration des élèves sur les itinéraires sont prévus ; le transport et l'accompagnement des élèves entre le domicile et le point d'arrêt à l'aller et au retour, de même que leur surveillance jusqu'à leur montée dans le car et à leur descente du car, relèvent de la responsabilité de leurs représentants légaux (cf. 4.c).

Toute demande de création de desserte de point d'arrêt doit être formulée par écrit à la Région par la commune ou l'EPCI concerné et est étudiée par le service régional des mobilités en relation étroite avec le gestionnaire de la voirie, le Maire (au titre de son pouvoir de police) et le transporteur au regard de la sécurité des élèves et des critères suivants :

Nombre d'élèves concernés (en cas d'effectif inférieur à 3 élèves, la Région se réserve la possibilité de refuser la création de la desserte) ;

Temps de transport ;

Conditions économiques de la création (la desserte doit être financièrement acceptable et ne pas générer de surcoûts significatifs) ;

Domanialité (la Région ne crée pas de desserte de point d'arrêt sur le domaine privé).

Les points d'arrêts des véhicules doivent être choisis non seulement pour assurer une bonne visibilité dans les deux sens mais aussi pour éviter toute manœuvre difficile, ou dangereuse, telle



que marche arrière, proscrite, ou demi-tour.

Dans le cadre d'une demande de création de desserte d'un point d'arrêt, la distance minimum entre deux points d'arrêt est fixée à un kilomètre.

La demande doit en outre répondre aux exigences techniques précisées dans l'**annexe 5** au présent règlement.

La Région se réserve le droit de suspendre ou supprimer un point d'arrêt :

-  s'il n'est plus fréquenté
-  et/ou si sa dangerosité est avérée

#### **d. Conditions de dérogation au niveau de service réglementaire**

La Région peut déléguer sa compétence d'organisation du transport scolaire à la commune ou au groupement de communes (EPCI ou syndicat mixte) souhaitant organiser une desserte complémentaire ou outrepassant le niveau de service régional (notamment : desserte méridienne, desserte plus fine que celle prévue par le présent règlement). Cette délégalation de compétence, qui fait l'objet d'une convention en application des articles L3111-9 du code des transports et L1111-8 du code général des collectivités territoriales, ne fait l'objet d'aucun financement de la Région et est à la charge exclusive de la commune ou du groupement de communes délégataire.

Au regard du contexte de tension importante sur le métier de conduite de transport scolaire, et dans le cas où la mise en œuvre de ce niveau de service souhaité localement peut permettre de conforter le volume horaire offert au personnel de conduite des services régionaux préexistants, la Région peut proposer au territoire demandeur d'organiser elle-même le service dans le cadre d'une convention de coopération par laquelle le demandeur s'engage à prendre en charge le surcoût engendré.

Afin de préserver l'aménagement durable du territoire, aucune convention de délégalation de compétence ou de coopération ne peut en revanche être conclue qui conduise à déroger à la sectorisation scolaire en vigueur.

#### **e. Modalités de gestion de crise (intempéries...)**

En cas d'intempéries, pour un motif d'intérêt général, pour fait de grève de transporteurs, ou en cas de force majeure, la décision d'interruption partielle ou totale des services de transports scolaires peut être prise par l'Etat, la Région ou l'autorité organisatrice de second rang, ou le conducteur à qui il revient en dernier ressort l'évaluation du risque propre à l'itinéraire et la décision d'assurer ou non le service. La décision de retour anticipé des établissements peut également être prise par le Préfet ou la Région.

Il est alors procédé à une information par l'intermédiaire des établissements scolaires et des médias locaux et/ou par l'envoi d'un SMS ou message électronique à destination des parents dont les enfants ont été identifiés comme fréquentant l'(les) établissement(s) concerné(s).

C'est à cette fin d'alerte que la Région propose aux familles de saisir leur(s) numéro(s) de téléphone et adresse électronique lors de l'inscription aux transports scolaires.

L'interruption du service ne donne pas droit à remboursement des frais engagés pour y accéder.



## **f. Obligation d'accompagnement des élèves de maternelle**

Dans le cadre du transport des élèves de maternelle, la présence d'un.e accompagnateur.trice du premier point de montée concerné jusqu'à l'établissement est obligatoire à partir de 4 enfants de maternelle inscrits sur le service, dès que le véhicule dispose de plus de 9 places assises.

Au vu de la compétence partagée sur la chaîne de surveillance des élèves du point d'arrêt à l'établissement, et dans un souci d'efficacité (emploi local), les communes, leurs groupements ou les associations sont responsables de l'organisation, de l'emploi et du financement de l'accompagnement des élèves dans le cadre d'un partenariat avec la Région formalisé par voie de convention.

Les élèves de maternelle doivent rester sous la surveillance d'un adulte tout au long de leur déplacement aller/retour domicile-école.

Lorsque le service est assuré par un véhicule de plus de 9 places assises et qu'au moins 4 élèves de maternelle sont inscrits sur le service, l'enfant est confié à l'accompagnateur.trice par les parents ou la personne adulte désignée. L'accompagnateur.trice doit à son tour remettre l'élève à la personne de l'école maternelle ou de l'école primaire chargée de l'accueillir. Le retour s'effectue dans les mêmes conditions jusqu'à ce que l'enfant soit remis par l'accompagnateur.trice aux parents ou à la personne adulte désignée.

En l'absence d'accompagnateur.trice à bord des véhicules de 9 places assises ou moins ou lorsque moins de 4 élèves de maternelle sont inscrits sur le service, l'enfant est confié le matin par les parents ou une personne adulte désignée, au personnel de conduite qui doit leur remettre l'enfant le soir au point d'arrêt.

En l'absence des parents ou de la personne adulte désignée au point de descente, la procédure décrite à l'article 4.c du présent règlement est mise en œuvre.

L'accompagnateur.trice doit être majeur.e et peut être bénévole, mais doit être obligatoirement formé.e à l'accompagnement d'élèves de maternelle dans les transports scolaires (formation BÉTECS-ADATEEP par exemple).

Les collectivités qui gèrent les accompagnateur.trice.s doivent transmettre à la Région la liste de ces personnels afin qu'une attestation ou titre de transport leur soit délivré.e : les accompagnateur.trice.s d'élèves de maternelles sont alors des voyageurs commerciaux autorisés à utiliser le réseau routier régional à titre gratuit exclusivement dans le cadre de leur mission.

Pour les services non accompagnés avant la rentrée scolaire de septembre 2022, dans l'hypothèse où l'absence d'accompagnement pour la prise en charge d'élèves de maternelle résulte de



l'impossibilité avérée de recrutement d'un.e accompagnateur.trice, le circuit sera néanmoins assuré à titre transitoire et afin de ne pas pénaliser les autres élèves en cas de circuit mixte avec des élèves de primaire et de secondaire.

A défaut de mise en œuvre de cette mesure de sécurité dans un délai de 3 ans, toutefois, la Région mettra fin à l'accueil des enfants de maternelle sur les services concernés à compter de la rentrée de septembre 2025.

Dans l'hypothèse où l'absence d'accompagnement survient inopinément, alors qu'une convention a été conclue, le circuit sera néanmoins assuré, le jour même, afin de respecter l'obligation de transport incombant à la Région et de ne pas pénaliser les autres élèves en cas de circuit mixte avec des élèves de primaire et de secondaire.

Toutefois, à défaut d'accompagnement le jour suivant, l'accès aux maternelles sera susceptible d'être refusé par le transporteur sur instruction de la Région.

## 4. Discipline et sécurité

La Région est responsable de l'organisation des transports scolaires et en ce sens, le présent article a pour but :

- de préciser les conditions de présentation du titre de transport,
- de rappeler les obligations de l'élève et de ses représentants légaux,
- d'exposer les règles afférentes à la sécurité et au bon comportement des usagers des transports scolaires à la montée, à la descente et à l'intérieur des véhicules affectés aux transports scolaires,
- de détailler la procédure et les sanctions en cas de manquement aux présentes dispositions.

A cet égard, la Région est compétente pour constater les manquements aux présentes dispositions. A noter que tous les usagers empruntant les véhicules de transport scolaire de la Région, même s'ils sont non ayant-droit, sont soumis aux dispositions ici décrites.

### a. Présentation du titre de transport

L'accès au service est conditionné par la présentation d'un titre de transport en cours de validité, qu'il soit sur support papier ou billettique.

En montant à bord du véhicule, chaque élève doit obligatoirement valider son titre de transport sur les pupitres prévus à cet effet ou présenter le titre au personnel de conduite. Les élèves veillent à ce que le titre de transport soit toujours en bon état et comporte une photographie récente.

En cas de contrôle, l'élève doit présenter son titre de transport.

En cas d'oubli ou si l'élève ne peut pas présenter son titre de transport au personnel de conduite, le personnel de conduite lui remet un ticket spécifique permettant l'accès au service pour une durée de 7 jours calendaires. Une contremarque est transmise à la Région.

Dès réception de cette contremarque, et dans l'intervalle de ces 7 jours, la Région envoie un courrier d'avertissement au représentant légal de l'élève, d'une part pour rappeler la nécessité pour l'élève de détenir et de présenter cette carte de transport, d'autre part pour lui demander de se mettre en conformité dans un délai précis et mentionné expressément dans le courrier





Passé ce délai, un courrier sera notifié au représentant légal de l'élève l'informant que ce dernier ne sera plus accepté dans le véhicule.

Un même élève ne peut pas recevoir au cours d'une année scolaire plus de deux courriers d'avertissement pour motif de non-présentation de titre de transport. Au-delà de deux avertissements, si cet élève ne présente pas son titre de transport, il fera l'objet d'une exclusion temporaire comme cela est prévu dans l'échelle de sanctions à l'article 4.g.

### **b. Montée et descente du véhicule**

- L'élève doit être présent à l'arrêt au moins 5 minutes avant l'horaire de passage du véhicule.
- Au point d'arrêt les élèves attendent, dans le calme, l'arrêt complet du véhicule. Une bousculade, une glissade peuvent provoquer un accident grave.
- La montée et la descente doivent s'effectuer dans le calme, dans l'ordre et en aidant les plus jeunes.
- A la montée et à la descente, les élèves sont invités à saluer le personnel de conduite
- Lorsqu'il s'assoit à sa place, l'élève doit placer son sac ou cartable sous son siège pour éviter toute gêne en cas d'accident ou d'évacuation rapide du car.
- Conformément au code de la route (art. R412-1 et R412-2) l'élève doit obligatoirement attacher sa ceinture de sécurité. En cas de contrôle de gendarmerie, l'élève peut être verbalisé.
- À la descente du véhicule, les élèves doivent attendre le départ du car s'ils doivent traverser la route. Ils doivent ensuite s'assurer de pouvoir le faire en toute sécurité.

### **c. Obligations des représentants légaux**

Le transport et l'accompagnement des élèves entre le domicile et le point d'arrêt à l'aller et au retour, de même que leur surveillance jusqu'à leur montée dans le car et à leur descente du car, relèvent de la responsabilité de leurs représentants légaux, notamment chargés dans ce cadre de :

- leur apprendre que la montée et la descente des élèves doivent s'effectuer avec ordre et qu'ils doivent attendre pour ce faire l'arrêt complet du véhicule ;
- leur apprendre à attendre l'éloignement complet du car avant d'envisager la traversée de la chaussée;
- prendre les dispositions jugées nécessaires en fonction des risques pouvant être liés à la distance ainsi qu'à la configuration routière entre le point d'arrêt et le domicile pour le cheminement des élèves;
- pourvoir à leur sécurité en prenant les mesures nécessaires.

Par ailleurs, les représentants légaux :

- ne doivent pas stationner leur véhicule aux points d'arrêt, sur les aires de stationnement des autocars ou sur les lieux de montée et descente des élèves ; doivent veiller à ce que l'élève dispose tous les jours de son titre de transport en règle ;
- doivent rappeler à l'enfant les règles de sécurité pendant le trajet et particulièrement l'obligation d'attacher sa ceinture de sécurité à bord ;
- doivent rappeler à l'enfant de se comporter de manière à ne pas gêner le personnel





de conduite, ni distraire de quelque façon que ce soit son attention ;

● ne doivent en aucun cas formuler leur réclamation pour quelque motif que ce soit auprès du personnel de conduite ou transporteur. Ils sont invités à s'adresser soit aux services de la Région soit à l'autorité organisatrice de second rang territorialement compétente, par tout moyen à leur convenance.

Pour les élèves de moins de 6 ans (date anniversaire) et en cas d'absence d'un adulte au point d'arrêt à la dépose du service retour, l'enfant est gardé à bord de l'autocar par le personnel de conduite. Dans ce cas, ce dernier prévient sa Direction, chargée de prévenir la Région ou l'Autorité Organisatrice de second rang pour trouver la solution la mieux adaptée, par ordre de priorité :

- Garder l'élève à la garderie de l'école ou à l'école, si un personnel (enseignant, ATSEM, animateur) est toujours là pour le surveiller,
- ramener l'élève à la Mairie, si monsieur ou madame le Maire est présent,
- ramener l'élève au commissariat de police ou à la gendarmerie les plus proches.

La famille de l'élève est alors contactée pour venir le chercher. Si cette situation se produit plus de deux fois dans l'année scolaire, l'enfant peut être exclu du transport scolaire pour une période de 2 semaines scolaires consécutives en première instance, et jusqu'à la fin de l'année scolaire en cours en cas de nouvelle récurrence.

#### **d. Obligations de l'élève à bord des véhicules**

Pour la sécurité de tous les passagers et pour la bonne exécution des services de transports scolaires, le personnel de conduite ne doit pas être dérangé pendant qu'il conduit pour pouvoir se concentrer sur la route. De même, l'ensemble des passagers doit pouvoir emprunter ces services en toute sérénité.

Ainsi, les élèves doivent :

- Rester assis à leur place pendant toute la durée du trajet et ne quitter leur siège qu'après l'arrêt complet du véhicule au moment de la descente. Ainsi ils ne doivent pas se pencher à l'extérieur du véhicule et ne peuvent se déplacer dans le couloir central qu'en cas d'urgence,
- Attacher obligatoirement la ceinture de sécurité

De manière générale, les élèves doivent adopter un comportement respectueux à l'égard du personnel de conduite, des autres passagers et du matériel, ainsi:

##### **Concernant le personnel de conduite, il est interdit :**

- d'agresser verbalement ou physiquement le personnel de conduite ou tout autre passager,
- de parler au personnel de conduite sans motif valable,
- de provoquer ou distraire le personnel de conduite par des cris, injures et bousculades. Tout élément perturbant qui détourne l'attention et la concentration du personnel de conduite peut provoquer un accident et mettre en jeu la sécurité collective

##### **Concernant les autres passagers, il est interdit de :**



- se bousculer, se battre, hurler ou lancer des projectiles,
- introduire à bord des objets dangereux (cutters, couteaux, ciseaux, armes...). Les élèves des sections spécifiques transportant des outils ou autres ustensiles nécessaires à la pratique de leur enseignement devront le signaler au personnel de conduite à leur montée dans le véhicule,
- transporter, faire commerce et/ou consommer de l'alcool ou des substances illicites,
- transporter des animaux,
- effectuer des appels vocaux avec un téléphone portable, sauf en cas d'urgence avérée. L'utilisation du téléphone ne sera tolérée que pour des activités qui ne génèrent aucun bruit pour les autres usagers. La musique devra être écoutée avec des écouteurs. De même, il est interdit d'utiliser des enceintes Bluetooth,
- faire de la propagande, quel qu'en soit l'objet

**Concernant le matériel, il est interdit de :**

- cracher dans le véhicule,
- manger et boire dans le véhicule,
- fumer, vapoter ou utiliser des allumettes ou briquets,
- toucher les poignées, serrures ou dispositifs d'ouverture des portes et issues de secours (sauf en cas d'impérieuse nécessité),
- manipuler, voler ou détériorer le matériel de sécurité,
- dégrader le matériel, laisser des papiers et autres déchets.

Tout acte de vandalisme ou de détérioration commis par les élèves à l'intérieur d'un véhicule affecté aux transports scolaires engage la responsabilité financière de leurs représentants légaux si les élèves sont mineurs ou de leur propre responsabilité s'ils sont majeurs.

**e. Procédure en cas d'indiscipline ou de manquement aux présentes dispositions**

Tout acte d'indiscipline mettant en péril la sécurité des passagers ou tout propos malveillant envers le personnel de conduite ou les autres passagers ou toute infraction au présent règlement entraîne un avertissement ou des sanctions, conformément aux dispositions ci-après, indépendamment de toute éventuelle action juridictionnelle susceptible d'être entreprise par ailleurs.

- **Constat** : l'indiscipline ou le manquement est signalé à la Région à l'aide d'une fiche de liaison pouvant être établie par le personnel de conduite, le personnel de contrôle du transporteur ou de la Région, le personnel d'accompagnement le cas échéant ou le chef d'établissement. Des familles d'élèves présents à bord peuvent également saisir la Région par courrier électronique ou formulaire contact sur le site internet dédié au transport scolaire régional. Si les faits sont constitutifs d'une infraction pénale, la police ou la gendarmerie sont contactées.

Suspension d'accès au service de transport scolaire à titre conservatoire

Si le comportement de l'élève ou de l'utilisateur a mis en danger la sécurité du personnel de conduite et/ou des autres usagers du véhicule, la Région se réserve le droit de suspendre à titre conservatoire l'accès au service de transport de l'élève concerné. Cette mesure préventive doit permettre de garantir la sécurité du transport scolaire, et ce dans l'attente du prononcé d'une sanction par la Région.



• **Enquête administrative** : afin de préciser la qualification des faits reprochés, la Région peut, à tout moment, procéder à une enquête administrative. Elle pourra ainsi solliciter les différentes parties, et notamment recueillir des témoignages et éléments factuels afin d'étayer sa connaissance des faits.

Au terme de ces étapes une distinction est faite en fonction de la nature des faits reprochés :

Soit les faits reprochés sont passibles d'un avertissement. La Région procède alors à l'envoi d'un courrier d'avertissement au représentant légal de l'enfant.

Soit les faits reprochés sont passibles de sanctions. Les dispositions suivantes entrent en application.

• **Communication contradictoire avec le représentant légal de l'élève** : après analyse des faits, la Région informe le représentant légal de l'élève par courrier des faits reprochés à ce dernier et des sanctions encourues.

Les représentants légaux et l'élève sont alors invités à faire part de leurs observations par écrit (courrier ou mail) ou être entendus oralement, dans un délai raisonnable qui leur est communiqué.

• **Prononcé de sanction** : Passé ce délai de réponse, la Région décide d'une sanction, motivée et proportionnée à la gravité de l'acte commis, en s'appuyant sur l'ensemble des éléments qui lui ont été communiqués. Le représentant légal de l'élève en est informé par courrier. Une copie de ce courrier peut être envoyée pour information au chef d'établissement scolaire de l'élève, au transporteur concerné et au maire de la commune concernée le cas échéant.

**Un signalement auprès du procureur de la République peut également être fait en cas de faits susceptibles de constituer une infraction au code pénal.**

## f. Motifs d'avertissement

Sont ci-dessous énumérés les motifs d'avertissement pouvant être prononcés à l'encontre de l'utilisateur du service de transport scolaire pour des faits commis au cours d'une année scolaire et qui contreviennent aux dispositions de l'article 4.d :

- En cas de refus de présenter son titre de transport scolaire
- En cas d'utilisation d'un titre non valable ou de la falsification du titre de transport scolaire
- En cas de non port de la ceinture de sécurité
- En cas de non-respect des consignes sanitaires
- En cas de chahut gênant la mission du personnel de conduite sans toutefois remettre en cause la sécurité générale du service ou en cas de non-respect répété de certaines consignes de sécurité
- En cas d'insolences ou d'insultes envers un autre élève ou les autres passagers ou de non-respect d'autrui
- En cas d'agissements portant atteinte à la propreté du car

## g. Echelle des sanctions

Sont ci-dessous énumérés les motifs de sanction pouvant être prononcés à l'encontre de



l'usager du service de transport scolaire pour des faits commis au cours d'une année scolaire et qui contreviennent aux dispositions de l'article 4.d. Les sanctions de catégorie 1 à 3 peuvent être prises sans qu'un avertissement préalable n'ait été prononcé. La sanction prise par la Région à l'encontre de l'élève est indépendante de toute action juridictionnelle susceptible d'être entreprise par ailleurs.

### **Sanction Catégorie 1 - Exclusion temporaire de courte durée (inférieur à 1 mois)**

- En cas de récidive(s) d'acte(s) ayant conduit à un avertissement préalable
- Pour les élèves de moins de 6 ans, en cas d'absence d'un adulte au point d'arrêt de dépôt du service retour, plus de 2 fois au cours de l'année scolaire
- En cas de détérioration du véhicule ne portant pas atteinte à la sécurité
- En cas de projection d'objet ou autre dans le car ou à l'extérieur
- En cas de manipulation des organes fonctionnels du véhicule (portes, poste de conduite du personnel de conduite...)
- En cas d'atteinte au dispositif d'ouverture des portes

### **Sanction Catégorie 2 - Exclusion temporaire de longue durée (supérieure ou égale 1 mois)**

- En cas de récidive(s) d'acte(s) de catégorie 1
- En cas d'insolence, menaces, ou insultes envers le personnel de conduite ou le personnel de la Région
- En cas d'agression physique contre un élève ou contre toute autre personne présente à bord du car ou à ses abords
- En cas d'introduction et/ou manipulation à bord du car d'objet ou de matériel dangereux
- En cas de détention, d'usage ou de commerce de produits illicites
- En cas de vol d'éléments du véhicule, quels qu'ils soient
- En cas d'actes de violence grave

### **Sanction Catégorie 3- Exclusion définitive pour l'année scolaire en cours**

- En cas de récidive(s) d'acte(s) de catégorie 2
- En cas d'agression physique contre le personnel de conduite ou le personnel de la Région
- En cas d'actes graves mettant en jeu la sécurité des personnes

En cas d'exclusion, aucun remboursement ne sera effectué sur le montant de l'inscription aux transports scolaires payé par les représentants légaux. Il est en outre rappelé qu'une exclusion des transports scolaires ne dispense pas l'élève de l'obligation scolaire.

\*\*\*\*\*

Les recours gracieux relatifs aux décisions prises en application de la présente réglementation sont examinés pour avis consultatif par la commission départementale des transports scolaires instituée par délibération n°CP/2018-AVR/10.28 de la Commission Permanente de la Région Occitanie en date du 13 avril 2018.

## ANNEXE 1

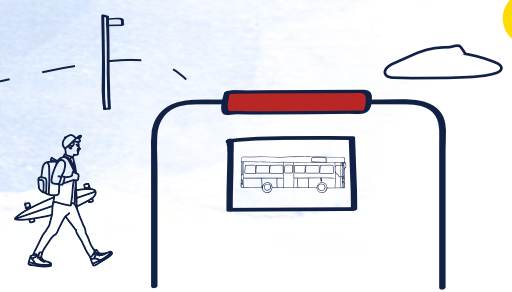

### LISTE DES AUTORITES ORGANISATRICES DE LA MOBILITE ET RESEAUX URBAINS D'OCCITANIE HORS CHAMP DE COMPETENCE REGIONALE EN MATIERE DE TRANSPORT SCOLAIRE

Le présent règlement ne s'applique pas aux élèves dont l'établissement et le domicile est à l'intérieur de ces territoires : ces élèves sont invités à se rapprocher des services de la collectivité compétente.

Le présent règlement s'applique pour les seuls élèves dont l'établissement et / ou le domicile est à l'extérieur de ces territoires.

#### Département

#### Autorités organisatrices de la mobilité et Réseaux urbains d'Occitanie compétents pour l'organisation du transport scolaire à l'intérieur de leur ressort territorial

(Région compétente pour les seuls élèves dont l'établissement et / ou le domicile est à l'extérieur de ces territoires ; le présent règlement ne s'applique pas aux élèves dont l'établissement et le domicile est à l'intérieur de ces territoire)

09	Commune de Pamiers
	Communauté d'agglomération Pays De Foix-Varilhes
11	Communauté d'agglomération Carcassonne Agglo
	Communauté d'agglomération du Grand Narbonne
	Commune de Limoux
	Commune de Lézignan-Corbières
	Commune de Castelnaudary
12	Communauté d'agglomération Rodez Agglomération
	Communauté de communes Millau-Grands Causses
	Communauté de communes Decazeville Communauté
30	Communauté d'agglomération Nîmes Métropole
	Syndicat Mixte des Transports du Bassin d'Alès (SMTBA)
	Communauté d'agglomération du Gard Rhodanien
	Communauté d'agglomération du Grand Avignon
31	Syndicat Mixte des Transports Collectifs TISSÉO (compétence déléguée au Conseil Départemental de la Haute-Garonne)
32	Communauté d'agglomération Grand Auch Cœur de Gascogne : - transport intra-communal d'Auch jusqu'au 31/12/2022 - territoire de la communauté d'agglomération à compter du 01/01/2023
34	Syndicat Mixte des Transports Collectifs de l'Hérault / Hérault Transport (couvre l'ensemble du territoire départemental de l'Hérault)
46	Communauté d'agglomération du Grand Cahors
	Commune de Figeac (Réseau ZENBUS)
48	Commune de Mende
65	Communauté d'agglomération Tarbes-Lourdes-Pyrénées



<b>66</b>	Communauté urbaine Perpignan Méditerranée Métropole
	Commune d'Argelès-sur-Mer
<b>81</b>	Communauté d'agglomération du Grand Albigeois
	Communauté d'agglomération Castres-Mazamet
	Communauté d'agglomération Gaillac-Graulhet
<b>82</b>	Communauté d'agglomération Grand Montauban Communauté d'agglomération
	Commune de Valence-d'Agen
	Commune de Castelsarrasin (Réseau TULIPE)

## ANNEXE 2

### REGLES DEPARTEMENTALES DE DISTANCE MINIMALE OUVRANT DROIT AU TRANSPORT SCOLAIRE (distance domicile-établissement, hors mention contraire)

Sauf mention contraire, la distance est calculée sur la voirie par le plus court chemin empruntable par une voiture particulière entre le domicile et l'établissement. Les mesures faisant foi sont celles réalisées par les agents instructeurs de la Région.

<b>Ariège</b>	3 kms entre la commune de résidence et la commune de scolarisation (points repère : domicile – point d'arrêt le plus proche ou établissement scolaire)
<b>Aude</b>	- (scolarisation dans une commune autre que celle du domicile)
<b>Aveyron</b>	1 kilomètre minimum
<b>Gard</b>	Minimum trois kilomètres
<b>Haute-Garonne</b>	Plus d'un kilomètre en ligne droite. Cette distance est mesurée selon le rayon d'un cercle centré sur l'établissement, à partir du logiciel de cartographie utilisé par le service régional des mobilités.
<b>Gers</b>	L'établissement doit être situé sur une commune différente de la commune de domicile de l'élève. Les élèves fréquentant l'établissement scolaire de leur commune de résidence, peuvent à titre dérogatoire bénéficier des transports scolaires, si toutes les conditions suivantes sont réunies : - le domicile est situé hors agglomération, à une distance d'au moins 1,5 km à vol d'oiseau de l'établissement. Cette distance est mesurée selon le rayon d'un cercle centré sur l'établissement. - la prise en charge s'effectue sur un arrêt existant. - la capacité du véhicule assurant le service permet la prise en charge.





<b>Hérault</b>	3 km
<b>Lot</b>	Minimum un kilomètre pour les élèves scolarisés en maternelle et trois kilomètres pour les autres
<b>Lozère</b>	3 km
<b>Hautes-Pyrénées</b>	2 km en milieu rural (c'est-à-dire en dehors des communes de Argelès-Gazost, Bagnères-de-Bigorre, Gerde, Pouzac, Lannemezan, Maubourguet, Pierrefitte-Nestalas, Vic-en-Bigorre où la distance minimale ouvrant droit au transport scolaire régional est ramenée à 3 kilomètres à compter de la rentrée 2022)
<b>Pyrénées-Orientales</b>	au moins 3 km en zone rurale (c'est-à-dire hors agglomération où la distance minimale ouvrant droit au transport scolaire régional est ramenée à 3 kilomètres à compter de la rentrée 2022)
<b>Tarn</b>	3 km
<b>Tarn-et-Garonne</b>	3 km (1 km en zone de forte ruralité)

## ANNEXE 3

### SECTORISATION SCOLAIRE EN VIGUEUR POUR L'INSTRUCTION DU DROIT AU TRANSPORT



**Règlement du transport scolaire régional - Annexe 3**  
**Sectorisation scolaire en vigueur pour l'instruction du droit au transport**

**Ariège**

Département	Commune de résidence	Collège de secteur (commune)	Lycée de district (commune)
09	Aigues-Juntas	LE MAS D'AZIL	FOIX
09	Aigues-Vives	MIREPOIX	MIREPOIX
09	Albiès	TARASCON	FOIX
09	Aleu	SEIX	SAINT-GIRONS
09	Alliat	TARASCON	FOIX
09	Allières	LE MAS D'AZIL	SAINT-GIRONS
09	Alos	SAINT-GIRONS	SAINT-GIRONS
09	Alzen	FOIX	FOIX
09	Antras	SAINT-GIRONS	SAINT-GIRONS
09	Appy	AX LES THERMES	FOIX
09	Arabaux	FOIX	FOIX
09	Argein	SAINT-GIRONS	SAINT-GIRONS
09	Arignac	TARASCON	FOIX
09	Arnave	TARASCON	FOIX
09	Arrien-en-Bethmale	SAINT-GIRONS	SAINT-GIRONS
09	Arrout	SAINT-GIRONS	SAINT-GIRONS
09	Artigat	LEZAT SUR LEZE	PAMIER
09	Artigues	AUDE	FOIX
09	Artix	PAMIER	PAMIER
09	Arvigna	PAMIER	PAMIER
09	Ascou	AX LES THERMES	FOIX
09	Aston	TARASCON	FOIX
09	Aucazein	SAINT-GIRONS	SAINT-GIRONS
09	Audressein	SAINT-GIRONS	SAINT-GIRONS
09	Augrein	SAINT-GIRONS	SAINT-GIRONS
09	Aulos-Sinsat	TARASCON	FOIX
09	Aulus-les-Bains	SEIX	SAINT-GIRONS
09	Auzat	VICDESSOS	FOIX
09	Axiat	AX LES THERMES	FOIX
09	Ax-les-Thermes	AX LES THERMES	FOIX
09	Bagert	SAINT-GIRONS	SAINT-GIRONS
09	Balacet	SAINT-GIRONS	SAINT-GIRONS
09	Balaguères	SAINT-GIRONS	SAINT-GIRONS
09	Barjac	SAINT-GIRONS	SAINT-GIRONS
09	Baulou	FOIX	FOIX
09	Bédeilhac-et-Aynat	TARASCON	FOIX
09	Bédeille	SAINT-GIRONS	SAINT-GIRONS
09	Bélesta	LAVELANET	MIREPOIX
09	Belloc	MIREPOIX	MIREPOIX
09	Bénac	FOIX	FOIX
09	Benagues	PAMIER	PAMIER
09	Bénaix	LAVELANET	MIREPOIX
09	Besset	MIREPOIX	MIREPOIX
09	Bestiac	AX LES THERMES	FOIX
09	Betchat	SALIES DU SALAT	SAINT-GIRONS
09	Bethmale	SAINT-GIRONS	SAINT-GIRONS
09	Bézac	PAMIER	PAMIER
09	Biert	SEIX	SAINT-GIRONS
09	Bompas	TARASCON	FOIX
09	Bonac-Irazein	SAINT-GIRONS	SAINT-GIRONS
09	Bonnac	PAMIER	PAMIER
09	Bordes-Uchentein	SAINT-GIRONS	SAINT-GIRONS
09	Bouan	TARASCON	FOIX
09	Boussenac	SEIX	SAINT-GIRONS
09	Brassac	FOIX	FOIX
09	Brie	SAVERDUN	PAMIER
09	Burret	FOIX	FOIX
09	Buzan	SAINT-GIRONS	SAINT-GIRONS
09	Cadarcet	FOIX	FOIX
09	Calzan	PAMIER	PAMIER
09	Camarade	LE MAS D'AZIL	SAINT-GIRONS
09	Camon	MIREPOIX	MIREPOIX

**Règlement du transport scolaire régional - Annexe 3**  
**Sectorisation scolaire en vigueur pour l'instruction du droit au transport**  
**Ariège**

Département	Commune de résidence	Collège de secteur (commune)	Lycée de district (commune)
09	Campagne-sur-Arize	LE MAS D'AZIL	SAINT GIRONS
09	Canté	SAVERDUN	PAMIER
09	Capoulet-et-Junac	TARASCON	FOIX
09	Carcanières	AUDE	FOIX
09	Carla-Bayle	LEZAT SUR LEZE	PAMIER
09	Carla-de-Roquefort	LAVELANET	MIREPOIX
09	Castelnau-Durban	LE MAS D'AZIL	SAINT-GIRONS
09	Castéras	LEZAT SUR LEZE	PAMIER
09	Castex	LE MAS D'AZIL	SAINT GIRONS
09	Castillon-en-Couserans	SAINT-GIRONS	SAINT-GIRONS
09	Caumont	SAINT-GIRONS	SAINT-GIRONS
09	Caussou	AX LES THERMES	FOIX
09	Caychax	AX LES THERMES	FOIX
09	Cazals-des-Baylès	MIREPOIX	MIREPOIX
09	Cazaux	LE MAS D'AZIL	FOIX
09	Cazavet	SAINT-GIRONS	SAINT-GIRONS
09	Cazenave-Serres-et-Allens	TARASCON	FOIX
09	Celles	FOIX	FOIX
09	Cérizols	SALIES DU SALAT	CAZERES
09	Cescau	SAINT-GIRONS	SAINT-GIRONS
09	Château-Verdun	TARASCON	FOIX
09	Clermont	LE MAS D'AZIL	SAINT-GIRONS
09	Conrazy	SAINT-GIRONS	SAINT-GIRONS
09	Cos	FOIX	FOIX
09	Couflens	SEIX	SAINT-GIRONS
09	Coussa	PAMIER	PAMIER
09	Coutens	MIREPOIX	MIREPOIX
09	Crampagna	FOIX	FOIX
09	Dalou	PAMIER	PAMIER
09	Daumazan-sur-Arize	LE MAS D'AZIL	SAINT-GIRONS
09	Dreuilhe	LAVELANET	MIREPOIX
09	Dun	MIREPOIX	MIREPOIX
09	Durban-sur-Arize	LE MAS D'AZIL	SAINT-GIRONS
09	Durfort	LEZAT SUR LEZE	PAMIER
09	Encourtiech	SAINT-GIRONS	SAINT-GIRONS
09	Engomer	SAINT-GIRONS	SAINT-GIRONS
09	Ercé	SEIX	SAINT-GIRONS
09	Erp	SAINT-GIRONS	SAINT-GIRONS
09	Esclagne	MIREPOIX	MIREPOIX
09	Escosse	PAMIER	PAMIER
09	Esplas	SAVERDUN	PAMIER
09	Esplas-de-Sérou	LE MAS D'AZIL	SAINT-GIRONS
09	Eycheil	SAINT-GIRONS	SAINT-GIRONS
09	Fabas	SAINT-GIRONS	CAZERES
09	Ferrières-sur-Ariège	FOIX	FOIX
09	Foix	FOIX	FOIX
09	Fornex	MONTESQUIEU VOLVESTRE	CAZERES
09	Fougax-et-Barrineuf	LAVELANET	MIREPOIX
09	Freychenet	FOIX	FOIX
09	Gabre	LE MAS D'AZIL	SAINT-GIRONS
09	Gajan	SAINT-GIRONS	SAINT-GIRONS
09	Galey	SAINT-GIRONS	SAINT-GIRONS
09	Ganac	FOIX	FOIX
09	Garanou	AX LES THERMES	FOIX
09	Gaudiès	MAZERES	PAMIER
09	Génat	TARASCON	FOIX
09	Gestiès	VICDESSOS	FOIX
09	Gourbit	TARASCON	FOIX
09	Gudas	PAMIER	PAMIER
09	Ignaux	AX LES THERMES	FOIX
09	Ilhat	LAVELANET	MIREPOIX
09	Illartain	SAINT-GIRONS	SAINT-GIRONS

**Règlement du transport scolaire régional - Annexe 3**  
**Sectorisation scolaire en vigueur pour l'instruction du droit au transport**  
**Ariège**

Département	Commune de résidence	Collège de secteur (commune)	Lycée de district (commune)
09	Illier-et-Laramade	TARASCON/VICDESSOS	FOIX
09	Justiniac	SAVERDUN	PAMIERS
09	La Bastide-de-Besplas	MONTESQUIEU VOLVESTRE	CAZERES
09	La Bastide-de-Bousignac	MIREPOIX	MIREPOIX
09	La Bastide-de-Lordat	PAMIERS	PAMIERS
09	La Bastide-de-Sérou	LE MAS D'AZIL	FOIX
09	La Bastide-du-Salat	SALIES DU SALAT	SAINT-GIRONS
09	La Bastide-sur-l'Hers	MIREPOIX	MIREPOIX
09	La Tour-du-Crieu	PAMIERS	PAMIERS
09	Labatut	SAVERDUN	PAMIERS
09	Lacave	SAINT-GIRONS	SAINT-GIRONS
09	Lacourt	SAINT-GIRONS	SAINT-GIRONS
09	Lagarde	MIREPOIX	MIREPOIX
09	L'Aiguillon	LAVELANET	MIREPOIX
09	Lanoux	LEZAT SUR LEZE	PAMIERS
09	Lapège	TARASCON	FOIX
09	Lapenne	MIREPOIX	MIREPOIX
09	Larbont	LE MAS D'AZIL	SAINT-GIRONS
09	Larcat	TARASCON	FOIX
09	Larnat	TARASCON	FOIX
09	Laroque-d'Olmes	MIREPOIX	MIREPOIX
09	Lasserre	SAINT-GIRONS	SAINT-GIRONS
09	Lassur	AX LES THERMES	FOIX
09	Lavelanet	LAVELANET	MIREPOIX
09	Le Bosc	FOIX	FOIX
09	Le Carlaret	PAMIERS	PAMIERS
09	Le Fossat	LEZAT SUR LEZE	PAMIERS
09	Le Mas-d'Azil	LE MAS D'AZIL	SAINT-GIRONS
09	Le Peyrat	MIREPOIX	MIREPOIX
09	Le Pla	AUDE	FOIX
09	Le Port	SEIX	SAINT-GIRONS
09	Le Puch	AUDE	FOIX
09	Le Vernet	SAVERDUN	PAMIERS
09	Léran	MIREPOIX	MIREPOIX
09	Lercoul	TARASCON/VICDESSOS	FOIX
09	Les Bordes-sur-Arize	LE MAS D'AZIL	SAINT GIRONS
09	Les Cabannes	TARASCON	FOIX
09	Les Issards	PAMIERS	PAMIERS
09	Les Pujols	PAMIERS	PAMIERS
09	Lescousse	PAMIERS	PAMIERS
09	Lescure	SAINT-GIRONS	SAINT-GIRONS
09	Lesparrou	LAVELANET	MIREPOIX
09	Leychert	LAVELANET	FOIX
09	Lézat-sur-Lèze	LEZAT SUR LEZE	PAMIERS
09	L'Herm	FOIX	FOIX
09	L'Hospitalet-près-l'Andorre	AX LES THERMES	FOIX
09	Lieurac	LAVELANET	MIREPOIX
09	Limbrassac	MIREPOIX	MIREPOIX
09	Lissac	SAVERDUN	PAMIERS
09	Lordat	AX LES THERMES	FOIX
09	Lorp-Sentaraille	SAINT-GIRONS	SAINT-GIRONS
09	Loubaut	MONTESQUIEU VOLVESTRE	CAZERES
09	Loubens	LE MAS D'AZIL	FOIX
09	Loubières	FOIX	FOIX
09	Ludiès	PAMIERS	PAMIERS
09	Luzenac	AX LES THERMES	FOIX
09	Madière	PAMIERS	PAMIERS
09	Malegoude	MIREPOIX	MIREPOIX
09	Malléon	PAMIERS	PAMIERS
09	Manses	MIREPOIX	MIREPOIX
09	Massat	SEIX	SAINT-GIRONS
09	Mauvezin-de-Prat	SAINT-GIRONS	SAINT-GIRONS

**Règlement du transport scolaire régional - Annexe 3**  
**Sectorisation scolaire en vigueur pour l'instruction du droit au transport**

**Ariège**

Département	Commune de résidence	Collège de secteur (commune)	Lycée de district (commune)
09	Mauvezin-de-Sainte-Croix	LE MAS D'AZIL	SAINT-GIRONS
09	Mazères	MAZERES	PAMIERS
09	Méras	MONTESQUIEU VOLVESTRE	CAZERES
09	Mercenac	SAINT-GIRONS	SAINT-GIRONS
09	Mercus-Garrabet	TARASCON	FOIX
09	Mérens-les-Vals	AX LES THERMES	FOIX
09	Mérigon	LE MAS D'AZIL	SAINT-GIRONS
09	Miglos	TARASCON	FOIX
09	Mijanès	AUDE	FOIX
09	Mirepoix	MIREPOIX	MIREPOIX
09	Monesple	LE MAS D'AZIL	PAMIERS
09	Montagne	LE MAS D'AZIL	SAINT-GIRONS
09	Montaillou	AX LES THERMES	FOIX
09	Montardit	SAINT-GIRONS	SAINT-GIRONS
09	Montaut	MAZERES	PAMIERS
09	Montbel	MIREPOIX	MIREPOIX
09	Montégut-en-Couserans	SAINT-GIRONS	SAINT-GIRONS
09	Montégut-Plantaurel	LE MAS D'AZIL	FOIX
09	Montels	FOIX	FOIX
09	Montesquieu-Avantès	SAINT-GIRONS	SAINT-GIRONS
09	Montfa	LE MAS D'AZIL	SAINT-GIRONS
09	Montferrier	LAVELANET	MIREPOIX
09	Montgaillard	FOIX	FOIX
09	Montgauch	SAINT-GIRONS	SAINT-GIRONS
09	Montjoie-en-Couserans	SAINT-GIRONS	SAINT-GIRONS
09	Montoulieu	FOIX	FOIX
09	Montségur	LAVELANET	MIREPOIX
09	Montseron	LE MAS D'AZIL	SAINT-GIRONS
09	Moulin-Neuf	MIREPOIX	MIREPOIX
09	Moulis	SAINT-GIRONS	SAINT-GIRONS
09	Nalzen	LAVELANET	FOIX
09	Nescus	LE MAS D'AZIL	FOIX
09	Niaux	TARASCON	FOIX
09	Orgeix	AX LES THERMES	FOIX
09	Orgibet	SAINT-GIRONS	SAINT-GIRONS
09	Orlu	AX LES THERMES	FOIX
09	Ornolac-Ussat-les-Bains	TARASCON	FOIX
09	Orus	VICDESSOS	FOIX
09	Oust	SEIX	SAINT-GIRONS
09	Pailhès	LE MAS D'AZIL	PAMIERS
09	Pamiers	PAMIERS	PAMIERS
09	Pech	TARASCON	FOIX
09	Pérelle	LAVELANET	MIREPOIX
09	Perles-et-Castelet	AX LES THERMES	FOIX
09	Prades	AUDE	FOIX
09	Pradettes	MIREPOIX	MIREPOIX
09	Pradières	FOIX	FOIX
09	Prat-Bonrepaux	SAINT-GIRONS	SAINT-GIRONS
09	Prayols	FOIX	FOIX
09	Quérigut	AUDE	FOIX
09	Quié	TARASCON	FOIX
09	Rabat-les-Trois-Seigneurs	TARASCON	FOIX
09	Raissac	LAVELANET	MIREPOIX
09	Régat	MIREPOIX	MIREPOIX
09	Rieucros	MIREPOIX	MIREPOIX
09	Rieux-de-Pelleport	PAMIERS	PAMIERS
09	Rimont	SAINT-GIRONS	SAINT-GIRONS
09	Rivièrevert	SAINT-GIRONS	SAINT-GIRONS
09	Roquefixade	LAVELANET	FOIX
09	Roquefort-les-Cascades	LAVELANET	MIREPOIX
09	Roumengoux	MIREPOIX	MIREPOIX
09	Rouze	AUDE	FOIX

**Règlement du transport scolaire régional - Annexe 3**  
**Sectorisation scolaire en vigueur pour l'instruction du droit au transport**  
**Ariège**

Département	Commune de résidence	Collège de secteur (commune)	Lycée de district (commune)
09	Sabarat	LE MAS D'AZIL	SAINT-GIRONS
09	Saint-Amadou	PAMIERS	PAMIERS
09	Saint-Amans	PAMIERS	PAMIERS
09	Saint-Bauzeil	PAMIERS	PAMIERS
09	Sainte-Croix-Volvestre	LE MAS D'AZIL	CAZERES
09	Sainte-Foi	MIREPOIX	MIREPOIX
09	Sainte-Suzanne	LEZAT SUR LEZE	PAMIERS
09	Saint-Félix-de-Rieutord	PAMIERS	PAMIERS
09	Saint-Félix-de-Tournegat	MIREPOIX	MIREPOIX
09	Saint-Girons	SAINT-GIRONS	SAINT-GIRONS
09	Saint-Jean-d'Aigues-Vives	LAVELANET	MIREPOIX
09	Saint-Jean-de-Verges	FOIX	FOIX
09	Saint-Jean-du-Castillonais	SAINT-GIRONS	SAINT-GIRONS
09	Saint-Jean-du-Falga	PAMIERS	PAMIERS
09	Saint-Julien-de-Gras-Capou	MIREPOIX	MIREPOIX
09	Saint-Lary	SAINT-GIRONS	SAINT-GIRONS
09	Saint-Lizier	SAINT-GIRONS	SAINT-GIRONS
09	Saint-Martin-de-Caralp	FOIX	FOIX
09	Saint-Martin-d'Oydes	SAVERDUN	PAMIERS
09	Saint-Michel	PAMIERS	PAMIERS
09	Saint-Paul-de-Jarrat	FOIX	FOIX
09	Saint-Pierre-de-Rivière	FOIX	FOIX
09	Saint-Quentin-la-Tour	MIREPOIX	MIREPOIX
09	Saint-Quirc	SAVERDUN	PAMIERS
09	Saint-Victor-Rouzaud	PAMIERS	PAMIERS
09	Saint-Ybars	LEZAT SUR LEZE	PAMIERS
09	Salsein	SAINT-GIRONS	SAINT-GIRONS
09	Saurat	TARASCON	FOIX
09	Sautel	LAVELANET	MIREPOIX
09	Saverdun	SAVERDUN	PAMIERS
09	Savignac-les-Ormeaux	AX LES THERMES	FOIX
09	Ségura	PAMIERS	PAMIERS
09	Seix	SEIX	SAINT-GIRONS
09	Senconac	AX LES THERMES	FOIX
09	Sentein	SAINT-GIRONS	SAINT-GIRONS
09	Sentenac-de-Sérou	LE MAS D'AZIL	SAINT-GIRONS
09	Sentenac-d'Oust	SEIX	SAINT-GIRONS
09	Serres-sur-Arget	FOIX	FOIX
09	Sieuras	LEZAT SUR LEZE	PAMIERS
09	Siguer	TARASCON/VICDESSOS	FOIX
09	Sor	SAINT-GIRONS	SAINT-GIRONS
09	Sorgeat	AX LES THERMES	FOIX
09	Soueix-Rogalle	SEIX	SAINT-GIRONS
09	Soula	FOIX	FOIX
09	Soulan	SEIX	SAINT-GIRONS
09	Surba	TARASCON	FOIX
09	Suzan	LE MAS D'AZIL	FOIX
09	Tabre	MIREPOIX	MIREPOIX
09	Tarascon-sur-Ariège	TARASCON	FOIX
09	Taurignan-Castet	SAINT-GIRONS	SAINT-GIRONS
09	Taurignan-Vieux	SAINT-GIRONS	SAINT-GIRONS
09	Teilhet	MIREPOIX	MIREPOIX
09	Thouars-sur-Arize	MONTESQUIEU VOLVESTRE	CAZERES
09	Tignac	AX LES THERMES	FOIX
09	Tourtouse	SAINT-GIRONS	SAINT-GIRONS
09	Tourtrol	MIREPOIX	MIREPOIX
09	Trémoulet	MAZERES	PAMIERS
09	Troye-d'Ariège	MIREPOIX	MIREPOIX
09	Unac	AX LES THERMES	FOIX
09	Unzent	SAVERDUN (SAUF HAMEAU DE CAHUZAC : PAMIERS)	
09	Urs	AX LES THERMES	FOIX

**Règlement du transport scolaire régional - Annexe 3**  
**Sectorisation scolaire en vigueur pour l'instruction du droit au transport**  
**Ariège**

Département	Commune de résidence	Collège de secteur (commune)	Lycée de district (commune)
09	Ussat	TARASCON	FOIX
09	Ustou	SEIX	SAINT-GIRONS
09	Val-de-Sos	TARASCON/VICDESSOS	FOIX
09	Vals	MIREPOIX	MIREPOIX
09	Varilhes	PAMIER	PAMIER
09	Vaychis	AX LES THERMES	FOIX
09	Vèbre	AX LES THERMES	FOIX
09	Ventenac	LAVELANET	PAMIER
09	Verdun	TARASCON	FOIX
09	Vernajoul	FOIX	FOIX
09	Vernaux	AX LES THERMES	FOIX
09	Verniolle	PAMIER	PAMIER
09	Villeneuve	SAINT-GIRONS	SAINT-GIRONS
09	Villeneuve-d'Olmes	LAVELANET	MIREPOIX
09	Villeneuve-du-Latou	LEZAT SUR LEZE	PAMIER
09	Villeneuve-du-Paréage	PAMIER	PAMIER
09	Vira	PAMIER	PAMIER
09	Viviès	MIREPOIX	MIREPOIX

**Règlement du transport scolaire régional - Annexe 3**  
**Sectorisation scolaire en vigueur pour l'instruction du droit au transport**

**Aude**

Département	Commune de résidence	Collège de secteur (commune)	Lycée de district (commune)
11	<b>Aigues-Vives</b>	<b>CAPENDU</b>	LEZIGNAN
11	Airoux	CASTELNAUDARY	CASTELNAUDARY
11	Ajac	LIMOUX	LIMOUX
11	Alaigne	LIMOUX	LIMOUX
11	<b>Alairac</b>	<b>CARCASSONNE</b>	<b>CARCASSONNE</b>
11	Albas	SIGEAN	NARBONNE
11	Albières	COUIZA	LIMOUX
11	Alet-les-Bains	COUIZA	LIMOUX
11	<b>Alzonne</b>	BRAM	CASTELNAUDARY
11	Antugnac	COUIZA	LIMOUX
11	<b>Aragon</b>	<b>CARCASSONNE</b>	<b>CARCASSONNE</b>
11	<b>Argeliers</b>	<b>SAINT-NAZAIRE</b>	LEZIGNAN
11	Argens-Minervois	LEZIGNAN	LEZIGNAN
11	<b>Armissan</b>	<b>COURSAN</b>	<b>NARBONNE</b>
11	Arques	COUIZA	LIMOUX
11	<b>Arquettes-en-Val</b>	<b>TREBES</b>	<b>CARCASSONNE</b>
11	Artigues	QUILLAN	LIMOUX
11	Arzens	CARCASSONNE	CARCASSONNE
11	Aunat	QUILLAN	LIMOUX
11	Auriac	COUIZA	LIMOUX
11	Axat	QUILLAN	LIMOUX
11	<b>Azille</b>	<b>RIEUX-MINERVOIS</b>	LEZIGNAN
11	<b>Badens</b>	<b>CAPENDU</b>	<b>CARCASSONNE</b>
11	<b>Bages</b>	<b>NARBONNE</b>	<b>NARBONNE</b>
11	<b>Bagnoles</b>	<b>TREBES</b>	<b>CARCASSONNE</b>
11	Baraigne	CASTELNAUDARY	CASTELNAUDARY
11	<b>Barbaira</b>	<b>CAPENDU</b>	<b>CARCASSONNE</b>
11	Belcaire	QUILLAN	LIMOUX
11	Belcastel-et-Buc	LIMOUX	LIMOUX
11	Belflou	CASTELNAUDARY	CASTELNAUDARY
11	Belfort-sur-Rebenty	QUILLAN	LIMOUX
11	Bellegarde-du-Razès	BRAM ( limoux en sept 2022)	CASTELNAUDARY
11	Belpech	MAZERES	CASTELNAUDARY
11	Belvèze-du-Razès	LIMOUX	LIMOUX
11	Belvianes-et-Cavirac	QUILLAN	LIMOUX
11	Belvis	QUILLAN	LIMOUX
11	<b>Berriac</b>	<b>CARCASSONNE</b>	<b>CARCASSONNE</b>
11	Bessède-de-Sault	QUILLAN	LIMOUX
11	<b>Bizanet</b>	<b>NARBONNE</b>	LEZIGNAN
11	<b>Bize-Minervois</b>	<b>SAINT-NAZAIRE</b>	LEZIGNAN
11	<b>Blomac</b>	<b>CAPENDU</b>	LEZIGNAN
11	<b>Bouilhonnac</b>	<b>TREBES</b>	<b>CARCASSONNE</b>
11	Bouisse	COUIZA	LIMOUX
11	Bouriège	COUIZA	LIMOUX
11	Bourigeole	LIMOUX	LIMOUX
11	Boutenac	LEZIGNAN	LEZIGNAN
11	Bram	BRAM	CASTELNAUDARY
11	Brézilhac	BRAM	CASTELNAUDARY
11	Brousses-et-Villaret	CUXAC CABARDES	CARCASSONNE
11	Brugairolles	LIMOUX	LIMOUX
11	Bugarach	COUIZA	LIMOUX
11	<b>Cabrespine</b>	<b>RIEUX-MINERVOIS</b>	<b>CARCASSONNE</b>
11	Cahuzac	MIREPOIX	CASTELNAUDARY
11	Cailhau	LIMOUX	LIMOUX
11	Cailhavel	BRAM	CASTELNAUDARY
11	Cailla	QUILLAN	LIMOUX
11	Cambieure	LIMOUX	LIMOUX
11	Campagna-de-Sault	QUILLAN	LIMOUX
11	Campagne-sur-Aude	COUIZA	LIMOUX
11	Camplong-d'Aude	LEZIGNAN	LEZIGNAN
11	Camps-sur-l'Agly	SAINT PAUL DE FENOUILLET	PERPIGNAN
11	Camurac	QUILLAN	LIMOUX

**En rouge** : hors compétence Région -> contacter Carcassonne Agglo

**En bleu** : hors compétence Région -> contacter Le Grand Narbonne



**Règlement du transport scolaire régional - Annexe 3**  
**Sectorisation scolaire en vigueur pour l'instruction du droit au transport**

**Aude**

Département	Commune de résidence	Collège de secteur (commune)	Lycée de district (commune)
11	Canet	LEZIGNAN	LEZIGNAN
11	Capendu	CAPENDU	LEZIGNAN
11	Carcassonne	CARCASSONNE	CARCASSONNE
11	Carlipa	BRAM	CASTELNAUDARY
11	Cascastel-des-Corbières	SIGEAN	NARBONNE
11	Cassaignes	COUIZA	LIMOUX
11	Castans	RIEUX-MINERVOIS	CARCASSONNE
11	Castelnaudary	CASTELNAUDARY	CASTELNAUDARY
11	Castelnau-d'Aude	LEZIGNAN	LEZIGNAN
11	Castelreng	LIMOUX	LIMOUX
11	Caudebronde	CUXAC CABARDES	CARCASSONNE
11	Caunes-Minervois	RIEUX-MINERVOIS	CARCASSONNE
11	Caunettes-en-Val	TREBES	CARCASSONNE
11	Caunette-sur-Lauquet	LIMOUX	LIMOUX
11	Caux-et-Sauzens	CARCASSONNE	CARCASSONNE
11	Cavanac	CARCASSONNE	CARCASSONNE
11	Caves	SIGEAN	NARBONNE
11	Cazalrenoux	CASTELNAUDARY	CASTELNAUDARY
11	Cazilhac	CARCASSONNE	CARCASSONNE
11	Cenne-Monestiés	BRAM	CASTELNAUDARY
11	Cépie	LIMOUX	LIMOUX
11	Chalabre	CHALABRE	LIMOUX
11	Citou	RIEUX-MINERVOIS	CARCASSONNE
11	Clermont-sur-Lauquet	LIMOUX	LIMOUX
11	Comigne	CAPENDU	LEZIGNAN
11	Comus	QUILLAN	LIMOUX
11	Conilhac-Corbières	LEZIGNAN	LEZIGNAN
11	Conques-sur-Orbiel	CARCASSONNE	CARCASSONNE
11	Corbières	MIREPOIX	LIMOUX
11	Coudons	QUILLAN	LIMOUX
11	Couffoulens	CARCASSONNE	CARCASSONNE
11	Couiza	COUIZA	LIMOUX
11	Counozouls	QUILLAN	LIMOUX
11	Coumanel	LIMOUX	LIMOUX
11	Coursan	COURSAN	NARBONNE
11	Courtauly	CHALABRE	LIMOUX
11	Coustaussa	COUIZA	LIMOUX
11	Coustouge	LEZIGNAN	LEZIGNAN
11	Cruscades	LEZIGNAN	LEZIGNAN
11	Cubières-sur-Cinoble	SAINT PAUL DE FENOUILLET	PERPIGNAN
11	Cucugnan	ESTAGEL	PERPIGNAN
11	Cumiès	CASTELNAUDARY	CASTELNAUDARY
11	Cuxac-Cabardès	CUXAC CABARDES	CARCASSONNE
11	Cuxac-d'Aude	NARBONNE	NARBONNE
11	Davejean	LEZIGNAN	LEZIGNAN
11	Dernacueillette	LEZIGNAN	LEZIGNAN
11	Donazac	LIMOUX	LIMOUX
11	Douzens	CAPENDU	LEZIGNAN
11	Duilhac-sous-Peyrepertuse	ESTAGEL	PERPIGNAN
11	Durban-Corbières	SIGEAN	NARBONNE
11	Embres-et-Castelmaure	SIGEAN	NARBONNE
11	Éscales	LEZIGNAN	LEZIGNAN
11	Escouloubre	QUILLAN	LIMOUX
11	Escueillens-et-Saint-Just-de-Béleugard	BRAM ( Limoux sept 2022)	CASTELNAUDARY
11	Espéraza	COUIZA	LIMOUX
11	Espezel	QUILLAN	LIMOUX
11	Fabrezan	LEZIGNAN	LEZIGNAN
11	Fajac-en-Val	CARCASSONNE	CARCASSONNE
11	Fajac-la-Rellenque	MAZERES	CASTELNAUDARY
11	Fanjeaux	BRAM	CASTELNAUDARY
11	Félines-Termenès	LEZIGNAN	LEZIGNAN
11	Fendeille	CASTELNAUDARY	CASTELNAUDARY
11	Fenouillet-du-Razès	BRAM	CASTELNAUDARY
11	Ferrals-les-Corbières	LEZIGNAN	LEZIGNAN
11	Ferran	BRAM	CASTELNAUDARY
11	Festes-et-Saint-André	COUIZA	LIMOUX
11	Feuilla	SIGEAN	NARBONNE
11	Fitou	SIGEAN	NARBONNE
11	Fleury	COURSAN	NARBONNE
11	Floure	CAPENDU	CARCASSONNE
11	Fontanès-de-Sault	QUILLAN	LIMOUX

**En rouge** : hors compétence Région -> contacter Carcassonne Agglo

**En bleu** : hors compétence Région -> contacter Le Grand Narbonne

**Règlement du transport scolaire régional - Annexe 3**  
**Sectorisation scolaire en vigueur pour l'instruction du droit au transport**

**Aude**

Département	Commune de résidence	Collège de secteur (commune)	Lycée de district (commune)
11	Fontcouverte	LEZIGNAN	LEZIGNAN
11	Fonters-du-Razès	CASTELNAUDARY	CASTELNAUDARY
11	Fontiers-Cabardès	CUXAC CABARDES	CARCASSONNE
11	Fontiès-d'Aude	TREBES	CARCASSONNE
11	Fontjoncouse	SIGEAN	NARBONNE
11	Fournes-Cabardès	CUXAC CABARDES	CARCASSONNE
11	Fourtou	COUIZA	LIMOUX
11	Fraisse-Cabardès	CUXAC CABARDES	CARCASSONNE
11	Fraissé-des-Corbières	SIGEAN	NARBONNE
11	Gaja-et-Villedieu	LIMOUX	LIMOUX
11	Gaja-la-Selve	CASTELNAUDARY	CASTELNAUDARY
11	Galinagues	QUILLAN	LIMOUX
11	Gardie	CARCASSONNE	CARCASSONNE
11	Generville	CASTELNAUDARY	CASTELNAUDARY
11	Gincla	QUILLAN	LIMOUX
11	Ginestas	SAINT-NAZAIRE	LEZIGNAN
11	Ginoles	QUILLAN	LIMOUX
11	Gourvieille	VILLEFRANCHE DE LAURAGAIS	CASTELNAUDARY
11	Gramazie	BRAM	CASTELNAUDARY
11	Granès	QUILLAN	LIMOUX
11	Greffeil	CARCASSONNE	LIMOUX (Carcassonne sept 2022)
11	Gruissan	NARBONNE	NARBONNE
11	Homps	OLONZAC	LEZIGNAN
11	Hounoux	BRAM	CASTELNAUDARY
11	Issel	CASTELNAUDARY	CASTELNAUDARY
11	Jonquières	LEZIGNAN	LEZIGNAN
11	Joucou	QUILLAN	LIMOUX
11	La Bezole	LIMOUX	LIMOUX
11	La Cassaigne	BRAM	CASTELNAUDARY
11	La Courtète	BRAM	CASTELNAUDARY
11	La Digne-d'Amont	LIMOUX	LIMOUX
11	La Digne-d'Aval	LIMOUX	LIMOUX
11	La Fajolle	QUILLAN	LIMOUX
11	La Force	BRAM	CASTELNAUDARY
11	La Louvière-Lauragais	MAZERES	CASTELNAUDARY
11	La Palme	PORT LA NOUVELLE	NARBONNE
11	La Pomarède	CASTELNAUDARY	CASTELNAUDARY
11	La Redorte	RIEUX MINERVOIS	LEZIGNAN
11	La Serpent	COUIZA	LIMOUX
11	La Tourette-Cabardès	CUXAC CABARDES	CARCASSONNE
11	Labastide-d'Anjou	CASTELNAUDARY	CASTELNAUDARY
11	Labastide-en-Val	CARCASSONNE	CARCASSONNE
11	Labastide-Esparbairénque	CUXAC CABARDES	CARCASSONNE
11	Labécède-Lauragais	CASTELNAUDARY	CASTELNAUDARY
11	Lacombe	CUXAC CABARDES	CARCASSONNE
11	Ladern-sur-Lauquet	CARCASSONNE	CARCASSONNE
11	Lafage	MIREPOIX	CASTELNAUDARY
11	Lagrasse	LEZIGNAN	LEZIGNAN
11	Lairière	LIMOUX	LIMOUX
11	Lanet	LEZIGNAN	LEZIGNAN
11	Laprade	CUXAC CABARDES	CARCASSONNE
11	Laroque-de-Fa	LEZIGNAN	LEZIGNAN
11	Lasbordes	CASTELNAUDARY	CASTELNAUDARY
11	Lasserre-de-Prouille	BRAM	CASTELNAUDARY
11	Lastours	CUXAC CABARDES	CARCASSONNE
11	Laurabuc	BRAM	CASTELNAUDARY
11	Laurac	BRAM	CASTELNAUDARY
11	Lauraguel	LIMOUX	LIMOUX
11	Laure-Minervois	RIEUX MINERVOIS	CARCASSONNE
11	Lavalette	CARCASSONNE	CARCASSONNE
11	Le Bousquet	LIMOUX	LIMOUX
11	Le Clat	QUILLAN	LIMOUX
11	Les Brunels	CASTELNAUDARY	CASTELNAUDARY
11	Les Cassés	CASTELNAUDARY	CASTELNAUDARY
11	Les Ilhes	CUXAC CABARDES	CARCASSONNE
11	Les Martyrs	CUXAC CABARDES	CARCASSONNE
11	Lespinassière	RIEUX MINERVOIS	CARCASSONNE
11	Leuc	CARCASSONNE	CARCASSONNE
11	Leucate	SIGEAN	NARBONNE
11	Lézignan-Corbières	LEZIGNAN	LEZIGNAN

**En rouge** : hors compétence Région -> contacter Carcassonne Agglo

**En bleu** : hors compétence Région -> contacter Le Grand Narbonne

**Règlement du transport scolaire régional - Annexe 3**  
**Sectorisation scolaire en vigueur pour l'instruction du droit au transport**

**Aude**

Département	Commune de résidence	Collège de secteur (commune)	Lycée de district (commune)
11	Lignairolles	MIREPOIX	LIMOUX
11	Limousis	CARCASSONNE	CARCASSONNE
11	Limoux	LIMOUX	LIMOUX
11	Loupia	LIMOUX	LIMOUX
11	Luc-sur-Aude	COUIZA	LIMOUX
11	Luc-sur-Orbieu	LEZIGNAN	LEZIGNAN
11	Magrie	LIMOUX	LIMOUX
11	Mailhac	SAINT NAZAIRE	LEZIGNAN
11	Maisons	LEZIGNAN	LEZIGNAN
11	Malras	LIMOUX	LIMOUX
11	Malves-en-Minervois	TREBES	CARCASSONNE
11	Malviès	LIMOUX	LIMOUX
11	Marcorignan	SAINT NAZAIRE	NARBONNE
11	Marquein	CASTELNAUDARY	CASTELNAUDARY
11	Marsa	QUILLAN	LIMOUX
11	Marseillette	CAPENDU	LEZIGNAN
11	Mas-Cabardès	CUXAC CARBARDÈS	CARCASSONNE
11	Mas-des-Cours	CARCASSONNE	CARCASSONNE
11	Massac	LEZIGNAN	LEZIGNAN
11	Mas-Saintes-Puelles	CASTELNAUDARY	CASTELNAUDARY
11	Mayreville	CASTELNAUDARY	CASTELNAUDARY
11	Mayronnes	CARCASSONNE	CARCASSONNE
11	Mazerolles-du-Razès	BRAM	CASTELNAUDARY
11	Mazuby	QUILLAN	LIMOUX
11	Mérial	QUILLAN	LIMOUX
11	Mézerville	CASTELNAUDARY	CASTELNAUDARY
11	Miraval-Cabardès	CUXAC CABARDES	CARCASSONNE
11	Mirepeisset	SAINT NAZAIRE	LEZIGNAN
11	Mireval-Lauragais	CASTELNAUDARY	CASTELNAUDARY
11	Missègre	COUIZA	LIMOUX
11	Molandier	MAZERES	CASTELNAUDARY
11	Molleville	CASTELNAUDARY	CASTELNAUDARY
11	Montauriol	CASTELNAUDARY	CASTELNAUDARY
11	Montazels	COUIZA	LIMOUX
11	Montbrun-des-Corbières	LEZIGNAN	LEZIGNAN
11	Montclar	CARCASSONNE	CARCASSONNE
11	Montferrand	CASTELNAUDARY	CASTELNAUDARY
11	Montfort-sur-Boulzane	QUILLAN	LIMOUX
11	Montgaillard	LEZIGNAN	LEZIGNAN
11	Montgradail	BRAM	CASTELNAUDARY
11	Monthaut	LIMOUX	LIMOUX
11	Montirat	TREBES	CARCASSONNE
11	Montjardin	CHALABRE	LIMOUX
11	Montjoi	LEZIGNAN	LEZIGNAN
11	Montmaur	CASTELNAUDARY	CASTELNAUDARY
11	Montolieu	CUXAC CABARDES	CARCASSONNE
11	Montréal	BRAM	CASTELNAUDARY
11	Montredon-des-Corbières	NARBONNE	NARBONNE
11	Montsérét	LEZIGNAN	LEZIGNAN
11	Monze	TREBES	CARCASSONNE
11	Moussan	NARBONNE	NARBONNE
11	Moussoulens	CARCASSONNE	CARCASSONNE
11	Mouthoumet	LEZIGNAN	LEZIGNAN
11	Moux	LEZIGNAN	LEZIGNAN
11	Narbonne	NARBONNE	NARBONNE
11	Nébias	QUILLAN	LIMOUX
11	Névian	NARBONNE	LEZIGNAN
11	Niort-de-Sault	QUILLAN	LIMOUX
11	Ornaisons	LEZIGNAN	LEZIGNAN
11	Orsans	BRAM	CASTELNAUDARY
11	Ouveillan	NARBONNE	NARBONNE
11	Padern	ESTAGEL	PERPIGNAN
11	Palairac	LEZIGNAN	LEZIGNAN
11	Palaja	CARCASSONNE	CARCASSONNE
11	Paraza	LEZIGNAN	LEZIGNAN
11	Pauligne	LIMOUX	LIMOUX
11	Payra-sur-l'Hers	CASTELNAUDARY	CASTELNAUDARY
11	Paziols	ESTAGEL	PERPIGNAN
11	Pécharic-et-le-Py	MIREPOIX	CASTELNAUDARY
11	Pech-Luna	CASTELNAUDARY	CASTELNAUDARY
11	Pennautier	CARCASSONNE	CARCASSONNE

**En rouge** : hors compétence Région -> contacter Carcassonne Agglo

**En bleu** : hors compétence Région -> contacter Le Grand Narbonne

**Règlement du transport scolaire régional - Annexe 3**  
**Sectorisation scolaire en vigueur pour l'instruction du droit au transport**

**Aude**

Département	Commune de résidence	Collège de secteur (commune)	Lycée de district (commune)
11	Pépieux	RIEUX MINERVOIS	LEZIGNAN
11	Pexiora	BRAM	CASTELNAUDARY
11	Peyrefitte-du-Razès	LIMOUX	LIMOUX
11	Peyrefitte-sur-l'Hers	CASTELNAUDARY	CASTELNAUDARY
11	Peyrens	CASTELNAUDARY	CASTELNAUDARY
11	Peyriac-de-Mer	NARBONNE	NARBONNE
11	Peyriac-Minervois	RIEUX MINERVOIS	LEZIGNAN
11	Peyrolles	COUIZA	LIMOUX
11	Pezens	CARCASSONNE	CARCASSONNE
11	Pieusse	LIMOUX	LIMOUX
11	Plaigne	MIREPOIX	CASTELNAUDARY
11	Plavilla	CASTELNAUDARY	CASTELNAUDARY
11	Pomas	LIMOUX	LIMOUX
11	Pomy	LIMOUX	LIMOUX
11	Portel-des-Corbières	SIGEAN	NARBONNE
11	Port-la-Nouvelle	PORT LA NOUVELLE	NARBONNE
11	Pouzols-Minervois	SAINT NAZAIRE	LEZIGNAN
11	Pradelles-Cabardès	CUXAC CABARDES	CARCASSONNE
11	Preixan	CARCASSONNE	CARCASSONNE
11	Puginier	CASTELNAUDARY	CASTELNAUDARY
11	Puichéric	CAPENDU	LEZIGNAN
11	Puilaurens	QUILLAN	LIMOUX
11	Puivert	CHALABRE	LIMOUX
11	Quillan	QUILLAN	LIMOUX
11	Quintillan	SIGEAN	NARBONNE
11	Quirbajou	QUILLAN	LIMOUX
11	Raissac-d'Aude	NARBONNE	LEZIGNAN
11	Raissac-sur-Lampy	BRAM	CASTELNAUDARY
11	Rennes-le-Château	COUIZA	LIMOUX
11	Rennes-les-Bains	COUIZA	LIMOUX
11	Ribaute	LEZIGNAN	LEZIGNAN
11	Ribouisse	CASTELNAUDARY	CASTELNAUDARY
11	Ricaud	CASTELNAUDARY	CASTELNAUDARY
11	Rieux-en-Val	TREBES	CARCASSONNE
11	Rieux-Minervois	RIEUX MINERVOIS	LEZIGNAN
11	Rivel	CHALABRE	LIMOUX
11	Rodome	QUILLAN	LIMOUX
11	Roquecourbe-Minervois	CAPENDU	LEZIGNAN
11	Roquefère	CUXAC CABARDES	CARCASSONNE
11	Roquefeuil	QUILLAN	LIMOUX
11	Roquefort-de-Sault	QUILLAN	LIMOUX
11	Roquefort-des-Corbières	SIGEAN	NARBONNE
11	Roquetaillade-et-Conilhac	COUIZA	LIMOUX
11	Roubia	LEZIGNAN	LEZIGNAN
11	Rouffiac-d'Aude	CARCASSONNE	CARCASSONNE
11	Rouffiac-des-Corbières	SAINT PAUL DE FENOUILLET	PERPIGNAN
11	Roullens	CARCASSONNE	CARCASSONNE
11	Routier	LIMOUX	LIMOUX
11	Rustiques	TREBES	CARCASSONNE
11	Saint-Amans	CASTELNAUDARY	CASTELNAUDARY
11	Saint-André-de-Roquelongue	LEZIGNAN	LEZIGNAN
11	Saint-Benoît	CHALABRE	LIMOUX
11	Saint-Couat-d'Aude	CAPENDU	LEZIGNAN
11	Saint-Couat-du-Razès	LIMOUX (CHALABRE EN SEPT 2022)	LIMOUX
11	Saint-Denis	CUXAC CABARDES	CARCASSONNE
11	Sainte-Camelle	CASTELNAUDARY	CASTELNAUDARY
11	Sainte-Colombe-sur-Guette	QUILLAN	LIMOUX
11	Sainte-Colombe-sur-l'Hers	CHALABRE	LIMOUX
11	Sainte-Eulalie	CARCASSONNE	CARCASSONNE
11	Sainte-Valière	SAINT NAZAIRE	LEZIGNAN
11	Saint-Ferriol	QUILLAN	LIMOUX
11	Saint-Frichoux	RIEUX MINERVOIS	LEZIGNAN
11	Saint-Gaudéric	MIREPOIX	LIMOUX
11	Saint-Hilaire	CARCASSONNE	CARCASSONNE
11	Saint-Jean-de-Barrou	SIGEAN	NARBONNE
11	Saint-Jean-de-Paracol	COUIZA	LIMOUX
11	Saint-Julia-de-Bec	QUILLAN	LIMOUX
11	Saint-Julien-de-Briola	BRAM	CASTELNAUDARY
11	Saint-Just-et-le-Bézu	QUILLAN	LIMOUX
11	Saint-Laurent-de-la-Cabrerisse	LEZIGNAN	LEZIGNAN
11	Saint-Louis-et-Parahou	QUILLAN	LIMOUX

**En rouge** : hors compétence Région -> contacter Carcassonne Agglo

**En bleu** : hors compétence Région -> contacter Le Grand Narbonne

**Règlement du transport scolaire régional - Annexe 3**  
**Sectorisation scolaire en vigueur pour l'instruction du droit au transport**

**Aude**

Département	Commune de résidence	Collège de secteur (commune)	Lycée de district (commune)
11	Saint-Marcel-sur-Aude	SAINT NAZAIRE	LEZIGNAN
11	Saint-Martin-des-Puits	LEZIGNAN	LEZIGNAN
11	Saint-Martin-de-Villereglan	LIMOUX	LIMOUX
11	Saint-Martin-Lalande	CASTELNAUDARY	CASTELNAUDARY
11	Saint-Martin-le-Vieil	BRAM	CASTELNAUDARY
11	Saint-Martin-Lys	QUILLAN	LIMOUX
11	Saint-Michel-de-Lanès	VILLEFRANCHE DE LAURAGAIS	CASTELNAUDARY
11	Saint-Nazaire-d'Aude	SAINT NAZAIRE	LEZIGNAN
11	Saint-Papoul	CASTELNAUDARY	CASTELNAUDARY
11	Saint-Paulet	CASTELNAUDARY	CASTELNAUDARY
11	Saint-Pierre-des-Champs	LEZIGNAN	LEZIGNAN
11	Saint-Polycarpe	LIMOUX	LIMOUX
11	Saint-Sernin	CASTELNAUDARY	CASTELNAUDARY
11	Saissac	CUXAC CABARDES	CARCASSONNE
11	Sallèles-Cabardès	CARCASSONNE	CARCASSONNE
11	Sallèles-d'Aude	SAINT NAZAIRE	NARBONNE
11	Salles-d'Aude	COURSAN	NARBONNE
11	Salles-sur-l'Hers	CASTELNAUDARY	CASTELNAUDARY
11	Salsigne	CUXAC CABARDES	CARCASSONNE
11	Salvezines	QUILLAN	LIMOUX
11	Salza	LEZIGNAN	LEZIGNAN
11	Seignalens	MIREPOIX	LIMOUX
11	Serres	COUIZA	LIMOUX
11	Serviès-en-Val	TREBES	CARCASSONNE
11	Sigean	SIGEAN	NARBONNE
11	Sonnac-sur-l'Hers	CHALABRE	LIMOUX
11	Sougraigne	COUIZA	LIMOUX
11	Souilhanel	CASTELNAUDARY	CASTELNAUDARY
11	Souilhe	CASTELNAUDARY	CASTELNAUDARY
11	Soulatgé	SAINT PAUL DE FENOUILLET	PERPIGNAN
11	Soupex	CASTELNAUDARY	CASTELNAUDARY
11	Talairan	LEZIGNAN	LEZIGNAN
11	Taurize	CARCASSONNE	CARCASSONNE
11	Termes	LEZIGNAN	LEZIGNAN
11	Terroles	COUIZA	LIMOUX
11	Thézan-des-Corbières	LEZIGNAN	LEZIGNAN
11	Tournissan	LEZIGNAN	LEZIGNAN
11	Tourouzelle	LEZIGNAN	LEZIGNAN
11	Tourreilles	LIMOUX	LIMOUX
11	Trassanel	RIEUX MINERVOIS	CARCASSONNE
11	Trausse	RIEUX MINERVOIS	LEZIGNAN
11	Trèbes	TREBES	CARCASSONNE
11	Treilles	SIGEAN	NARBONNE
11	Tréville	CASTELNAUDARY	CASTELNAUDARY
11	Tréziers	MIREPOIX	LIMOUX
11	Tuchan	ESTAGEL	PERPIGNAN
11	Val de Lambronne	MIREPOIX (Chalabre sept 2022)	LIMOUX
11	Val-de-Dagne	TREBES	CARCASSONNE
11	Val-du-Faby	COUIZA	LIMOUX
11	Valmigère	COUIZA	LIMOUX
11	Ventenac-Cabardès	CARCASSONNE	CARCASSONNE
11	Ventenac-en-Minervois	SAINT NAZAIRE	LEZIGNAN
11	Véraza	LIMOUX	LIMOUX
11	Verdun-en-Lauragais	CASTELNAUDARY	CASTELNAUDARY
11	Verzeille	CARCASSONNE	CARCASSONNE
11	Vignevieille	LIMOUX	LIMOUX
11	Villalier	CARCASSONNE	CARCASSONNE
11	Villanière	CUXAC CABARDES	CARCASSONNE
11	Villardebelle	COUIZA	LIMOUX
11	Villardonnel	CUXAC CABARDES	CARCASSONNE
11	Villar-en-Val	CARCASSONNE	CARCASSONNE
11	Villar-Saint-Anselme	LIMOUX	LIMOUX
11	Villartzel-Cabardès	TREBES	CARCASSONNE
11	Villartzel-du-Razès	LIMOUX	LIMOUX
11	Villasavary	BRAM	CASTELNAUDARY
11	Villautou	MIREPOIX	CASTELNAUDARY
11	Villebazy	LIMOUX	LIMOUX
11	Villedaigne	NARBONNE	LEZIGNAN
11	Villedubert	TREBES	CARCASSONNE
11	Villefloure	CARCASSONNE	CARCASSONNE
11	Villefort	CHALABRE	LIMOUX

**En rouge** : hors compétence Région -> contacter Carcassonne Agglo

**En bleu** : hors compétence Région -> contacter Le Grand Narbonne

**Règlement du transport scolaire régional - Annexe 3**  
**Sectorisation scolaire en vigueur pour l'instruction du droit au transport**

**Aude**

Département	Commune de résidence	Collège de secteur (commune)	Lycée de district (commune)
11	Villegailhenc	CARCASSONNE	CARCASSONNE
11	Villegly	CARCASSONNE	CARCASSONNE
11	Villelongue-d'Aude	LIMOUX	LIMOUX
11	Villemagne	CASTELNAUDARY	CASTELNAUDARY
11	Villemoustaussou	CARCASSONNE	CARCASSONNE
11	Villeneuve-la-Comptal	CASTELNAUDARY	CASTELNAUDARY
11	Villeneuve-les-Corbières	SIGEAN	NARBONNE
11	Villeneuve-lès-Montréal	BRAM	CASTELNAUDARY
11	Villeneuve-Minervois	RIEUX MINERVOIS	CARCASSONNE
11	Villepinte	BRAM	CASTELNAUDARY
11	Villeroque-Termenès	LEZIGNAN	LEZIGNAN
11	Villesèque-des-Corbières	SIGEAN	NARBONNE
11	Villesèquelande	CARCASSONNE	CARCASSONNE
11	Villesisclè	BRAM	CASTELNAUDARY
11	Villespy	BRAM	CASTELNAUDARY
11	Villetritouls	CARCASSONNE	CARCASSONNE
11	Vinassan	COURSAN	NARBONNE



**Règlement du transport scolaire régional - Annexe 3**  
**Sectorisation scolaire en vigueur pour l'instruction du droit au transport**  
**Aveyron**

Département	Commune de résidence	Collège de secteur (commune)	Trajet hors compétence Région : Communauté de communes ou d'agglomération auprès de qui s'inscrire
12	Agen-d'Aveyron	rodez	
12	Aguessac	millau	Communauté de communes Millau-Grands Causse
12	Almont-les-Junies	decazeville	Communauté de communes Decazeville Communauté
12	Alrance	Pont de Salars (Nouvelle sectorisation 09/2022)	
12	Ambeyrac	Cajarc (Nouvelle sectorisation 09/2023)	
12	Anglars-Saint-Félix	rignac	
12	Argences en Aubrac	Mur de Barrez / Saint Amans des cots (selon adresse)	
12	Arnac-sur-Dourdou	saint affrique	
12	Arques	pont de salars	
12	Arvieu	pont de salars	
12	Asprières	capdenac gare	
12	Aubin	cransac	Communauté de communes Decazeville Communauté
12	Auriac-Lagast	requista	
12	Auzits	rignac	
12	Ayssènes	Saint Affrique / Pont de Salars (selon adresse)	
12	Balaguier-d'Olt	capdenac gare	
12	Balaguier-sur-Rance	saint affrique	
12	Baraqueville	baraqueville	
12	Belcastel	rignac	
12	Belmont-sur-Rance	saint affrique	
12	Bertholène	rodez	
12	Bessuéjols	espalion	
12	Boisse-Penchat	decazeville	Communauté de communes Decazeville Communauté
12	Bor-et-Bar	villefranche de rouergue	
12	Bouillac	capdenac gare	Communauté de communes Decazeville Communauté
12	Bournazel	rignac	
12	Boussac	baraqueville	
12	Bozouls	espalion	
12	Brandonnet	Villefranche de Rouergue / Rignac (selon adresse)	
12	Brasc	requista	
12	Brommat	mur de barrez	
12	Broquiès	Saint Affrique / Réquista (selon adresse)	
12	Brousse-le-Château	saint affrique	
12	Brusque	saint affrique	
12	Cabanès	naucelle	
12	Calmels-et-le-Viala	saint affrique	
12	Calmont	baraqueville	
12	Camarès	saint affrique	
12	Camboulazet	baraqueville	
12	Camjac	naucelle	
12	Campagnac	severac le château	
12	Campouriez	saint amans des cots	
12	Campuac	espalion	
12	Canet-de-Salars	pont de salars	
12	Cantoin	mur de barrez	
12	Capdenac-Gare	capdenac	
12	Cassagnes-Bégonhès	requista	
12	Cassuéjols	st amans des cots	
12	Castanet	rieupeyroux	
12	Castelmary	naucelle	
12	Castelnau-de-Mandailles	espalion	
12	Castelnau-Pégayrols	Millau / Pont de Salars (selon adresse)	
12	Causse-et-Diège	capdenac gare	
12	Centrés	naucelle	
12	Clairvaux-d'Aveyron	Marcillac / Rignac (selon adresse)	
12	Colombiès	baraqueville	
12	Combret	saint affrique	
12	Compeyre	millau	Communauté de communes Millau-Grands Causse
12	Compolbat	rignac	
12	Comprégnac	millau	Communauté de communes Millau-Grands Causse
12	Comps-la-Grand-Ville	pont de slaars	
12	Condom-d'Aubrac	espalion	
12	Connac	requista	
12	Conques-en-Rouergue	marcillac	
12	Cornus	La Cavalerie (Nouvelle sectorisation 09/2023)	
12	Coubisou	espalion	
12	Coupiac	Réquista / saint Affrique (selon adresse)	
12	Cransac	cransac	Communauté de communes Decazeville Communauté
12	Creissels	millau	Communauté de communes Millau-Grands Causse
12	Crespin	naucelle	
12	Curan	pont de salars	
12	Curières	Saint Amans des Cots (Nouvelle sectorisation 09/2022)	
12	Decazeville	decazeville	Communauté de communes Decazeville Communauté
12	Druelle Balsac	Rodez (nouvelle sectorisation 09/2022)	Grand Rodez
12	Drulhe	rignac	
12	Durenque	requista	
12	Entraygues-sur-Truyère	st amans des cots	
12	Escandolières	rignac	
12	Espalion	espalion	
12	Espeyrac	Marcillac / Saint Amans de Cots (selon adresse)	
12	Estaing	espalion	
12	Fayet	saint affrique	
12	Firmi	decazeville	Communauté de communes Decazeville Communauté
12	Flagnac	decazeville	Communauté de communes Decazeville Communauté
12	Flavin	Pont de Salars (Nouvelle sectorisation 09/2022)	
12	Florentin-la-Capelle	st amans des cots	
12	Foissac	capdenac gare	
12	Fondamente	La Cavalerie (Nouvelle sectorisation 09/2023)	
12	Gabriac	espalion	
12	Gaillac-d'Aveyron	severac le château	
12	Galgan	rignac	
12	Gissac	saint affrique	

**Règlement du transport scolaire régional - Annexe 3**  
**Sectorisation scolaire en vigueur pour l'instruction du droit au transport**  
**Aveyron**

Département	Commune de résidence	Collège de secteur (commune)	Trajet hors compétence Région : Communauté de communes ou d'agglomération auprès de qui s'inscrire
12	Golinhac	espalion	
12	Goutrens	rignac	
12	Gramond	baraqueville	
12	Huparlac	st amans des cots	
12	La Bastide-Pradines	La Cavalerie (Nouvelle sectorisation 09/2023)	
12	La Bastide-Solages	saint alban 81	
12	La Capelle-Balaguier	villefranche de rouergue	
12	La Capelle-Bleys	rieupeyroux	
12	La Capelle-Bonance	Saint Geniez d'Olt (Nouvelle sectorisation 09/2022)	
12	La Cavalerie	La Cavalerie (Nouvelle sectorisation 09/2023)	
12	La Couvertoirade	La Cavalerie (Nouvelle sectorisation 09/2023)	
12	La Cresse	millau	Communauté de communes Millau-Grands Causse
12	La Fouillade	villefranche de rouergue	
12	La Loubière	onet le château	
12	La Roque-Sainte-Marguerite	millau	Communauté de communes Millau-Grands Causse
12	La Rouquette	villefranche de rouergue	
12	La Salvétat-Peyralès	rieupeyroux	
12	La Selve	requista	
12	La Serre	saint affrique	
12	Lacroix-Barrez	mur de barrez	
12	Laguiole	Saint Amans des Cots (Nouvelle sectorisation 09/2022)	
12	Laissac-Sévérac l'Eglise	severac le château	
12	Lanuéjols	rignac	
12	Lapanouse-de-Cernon	La Cavalerie (Nouvelle sectorisation 09/2023)	
12	Lassouts	espalion	
12	Laval-Roquecezière	saint affrique	
12	Le Bas Ségala	rieupeyroux	
12	Le Cayrol	espalion	
12	Le Clapier	La Cavalerie (Nouvelle sectorisation 09/2023)	
12	Le Fel	Saint Amans des Cots / Montsalvy (15) (selon adresse)	
12	Le Monastère	rodez	Grand Rodez
12	Le Nayrac	st amans des cots	
12	Le Truel	Saint Affrique Réquista (selon adresse)	
12	Le Vibal	pont de salars	
12	Lédergues	requista	
12	Les Albres	capdenac gare	
12	Les Costes-Gozon	saint affrique	
12	Lescure-Jaoul	rieupeyroux	
12	Lestrade-et-Thouels	requista	
12	L'Hospitalet-du-Larzac	La Cavalerie (Nouvelle sectorisation 09/2023)	
12	Livinhac-le-Haut	decazeville	Communauté de communes Decazeville Communauté
12	Luc-la-Primaube	rodez	Grand Rodez
12	Lugan	rignac	
12	Lunac	villefranche de rouergue	
12	Maleville	villefranche de rouergue	
12	Manhac		
12	Marcillac-Vallon	Marcillac	
12	Marnhagues-et-Latour	saint affrique	
12	Martiel	villefranche de rouergue	
12	Martrin	saint affrique	
12	Mayran	rignac	
12	Mélagues	saint affrique	
12	Meijac	Réquista (nouvelle sectorisation 09/2022)	
12	Millau	millau	Communauté de communes Millau-Grands Causse
12	Montagnol	saint affrique	
12	Montbazens	rignac	
12	Montclar	requista	
12	Monteils	villefranche de rouergue	
12	Montézic	st amans des cots	
12	Montfranc	alban 81	
12	Montjaux	Millau / Pont de Salars (selon adresse)	
12	Montlaur	saint affrique	
12	Montpeyroux	Saint Amans des Cots (Nouvelle sectorisation 09/2022)	
12	Montrozier	onet le château	
12	Montsalès	villefranche de rouergue	
12	Morlhon-le-Haut	villefranche de rouergue	
12	Mostuéjols	millau	Communauté de communes Millau-Grands Causse
12	Mounes-Prohencoux	saint affrique	
12	Mouret	marcillac	
12	Moyrazès	baraqueville	
12	Murasson	saint affrique	
12	Mur-de-Barrez	mur de barrez	
12	Muret-le-Château	marcillac	
12	Murols	mur de barrez	
12	Najac	villefranche de rouergue	
12	Nant	La Cavalerie (Nouvelle sectorisation 09/2023)	
12	Naucelle	naucelle	
12	Naussac	capdenac gare	
12	Naviale	marcillac	
12	Olemps	rodez	Grand Rodez
12	Ols-et-Rinhodes	villefranche de rouergue	
12	Onet-le-Château	onet le château	Grand Rodez
12	Palmas d'Aveyron	severac le château	
12	Paulhe	millau	Communauté de communes Millau-Grands Causse
12	Peux-et-Couffouleux	saint affrique	
12	Peyreleau	millau	Communauté de communes Millau-Grands Causse
12	Peyrusse-le-Roc	rignac	
12	Pierrefiche	st geniez d'olt	
12	Plaisance	alban 81	
12	Pomayrols	st geniez d'olt	
12	Pont-de-Salars	saint affrique	
12	Pousthomy	st geniez d'olt	

**Règlement du transport scolaire régional - Annexe 3**  
**Sectorisation scolaire en vigueur pour l'instruction du droit au transport**  
**Aveyron**

Département	Commune de résidence	Collège de secteur (commune)	Trajet hors compétence Région : Communauté de communes ou d'agglomération auprès de qui s'inscrire
12	Prades-d'Aubrac	st geniez d'olt	
12	Prades-Salars	pont de salars	
12	Pradinas	rieupeyroux	
12	Prévinquières	Rieupeyroux / Rignac (selon adresse)	
12	Privezac	rignac	
12	Pruines	marcillac	
12	Quins	naucelle	
12	Rebourguil	saint affrique	
12	Réquista	Réquista	
12	Rieupeyroux	rieupeyroux	
12	Rignac	rignac	
12	Rivière-sur-Tarn	millau	Communauté de communes Millau-Grands Causse
12	Rodelle	Marcillac / Espalion (selon adresse)	
12	Rodez	rodez	Grand Rodez
12	Roquefort-sur-Soulzon	saint affrique	
12	Roussennac	rignac	
12	Rullac-Saint-Cirq	requista	
12	Saint Geniez d'Olt et d'Aubrac	st geniez d'olt	
12	Saint-Affrique	saint affrique	
12	Saint-Amans-des-Cots	st amans des cots	
12	Saint-André-de-Najac	villefranche de rouergue	
12	Saint-André-de-Vézins	millau	Communauté de communes Millau-Grands Causse
12	Saint-Beaulize	La Cavalerie (Nouvelle sectorisation 09/2023)	
12	Saint-Beauzély	millau	
12	Saint-Chély-d'Aubrac	espalion	
12	Saint-Christophe-Vallon	marcillac	
12	Saint-Côme-d'Olt	espalion	
12	Sainte-Croix	villefranche de rouergue	
12	Sainte-Eulalie-de-Cernon	La Cavalerie (Nouvelle sectorisation 09/2023)	
12	Sainte-Eulalie-d'Olt	st geniez d'olt	
12	Sainte-Juliette-sur-Viaur	baraqueville	
12	Sainte-Radegonde	rodez	Grand Rodez
12	Saint-Félix-de-Lunel	marcillac	
12	Saint-Félix-de-Sorgues	saint affrique	
12	Saint-Georges-de-Luzençon	millau	Communauté de communes Millau-Grands Causse
12	Saint-Hippolyte	Saint Amans des Cots / Mur de Barrez (selon adresse)	
12	Saint-Igest	villefranche de rouergue	
12	Saint-Izaire	saint affrique	
12	Saint-Jean-d'Alcapiès	saint affrique	
12	Saint-Jean-Delnous	requista	
12	Saint-Jean-du-Bruei	La Cavalerie (Nouvelle sectorisation 09/2023)	
12	Saint-Jean-et-Saint-Paul	saint affrique	
12	Saint-Juéry	saint affrique	
12	Saint-Just-sur-Viaur	Naucelle / Réquista (selon adresse)	
12	Saint-Laurent-de-Lévézou	Millau / Pont de Salars (selon adresse)	
12	Saint-Laurent-d'Olt	st geniez d'olt	
12	Saint-Léons	millau	
12	Saint-Martin-de-Lenne	Saint Geniez d'Olt (Nouvelle sectorisation 09/2022)	
12	Saint-Parthem	decazeville	Communauté de communes Decazeville Communauté
12	Saint-Rémy	villefranche de rouergue	
12	Saint-Rome-de-Cernon	saint affrique	
12	Saint-Rome-de-Tarn	saint affrique	
12	Saint-Santin	decazeville	Communauté de communes Decazeville Communauté
12	Saint-Saturnin-de-Lenne	Saint Geniez d'Olt (Nouvelle sectorisation 09/2022)	
12	Saint-Sernin-sur-Rance	saint affrique	
12	Saint-Sever-du-Moustier	saint affrique	
12	Saint-Symphorien-de-Thénières	st amans des cots	
12	Saint-Victor-et-Melviu	saint affrique	
12	Salles-Courbatîès	villefranche de rouergue	
12	Salles-Curan	pont de salars	
12	Salles-la-Source	marcillaç	
12	Salmiech	Réquista	
12	Salvagnac-Cajarc	villefranche de rouergue	
12	Sanvensa	villefranche de rouergue	
12	Sauclières	La Cavalerie (Nouvelle sectorisation 09/2023)	
12	Saujac	Cajarc (Nouvelle sectorisation 09/2023)	
12	Sauveterre-de-Rouergue	Naucelle / Rieupeyroux (selon adresse)	
12	Savignac	villefranche de rouergue	
12	Sébazac-Concourès	rodez	Grand Rodez
12	Sébazac	espalion	
12	Séguir	pont de salars	
12	Sénergues	marcillac	
12	Sévérac d'Aveyron	severac le château	
12	Sonnac	capdenac gare	
12	Soulaiges-Bonneval	st amans des cots	
12	Sylvanès	saint affrique	
12	Tauriac-de-Camarès	saint affrique	
12	Tauriac-de-Naucelle	naucelle	
12	Taussac	mur de barrez	
12	Tayrac	rieupeyroux	
12	Thérondeles	mur de barrez	
12	Toulonjac	villefranche de rouergue	
12	Tournemire	saint affrique	
12	Trémouilles	pont de salars	
12	Vabres-l'Abbaye	saint affrique	
12	Vailhouries	villefranche de rouergue	
12	Valady	marcillac	
12	Valzergues	rignac	
12	Vaureilles	rignac	
12	Verrières	millau	
12	Versols-et-Lapeyre	saint affrique	
12	Veyreau	millau	Communauté de communes Millau-Grands Causse

**Règlement du transport scolaire régional - Annexe 3**  
**Sectorisation scolaire en vigueur pour l'instruction du droit au transport**  
**Aveyron**

Département	Commune de résidence	Collège de secteur (commune)	Trajet hors compétence Région : Communauté de communes ou d'agglomération auprès de qui s'inscrire
12	Vézins-de-Lévézou	Millau / Pont de Salars (selon adresse)	
12	Viala-du-Pas-de-Jaux	La Cavalerie (Nouvelle sectorisation 09/2023)	
12	Viala-du-Tarn	Saint Affrique / Pont de Salars (selon adresse)	
12	Villecomtal	marcillac	
12	Villefranche-de-Panat	Réquista / Pont de Salars (selon adresse)	
12	Villefranche-de-Rouergue	villefranche de rouergue	
12	Villeneuve	villefranche de rouergue	
12	Vimenes	severac le château	
12	Viviez	decazeville	Communauté de communes Decazeville Communauté

**Règlement du transport scolaire régional**  
**Sectorisation scolaire en vigueur pour l'instruction du droit au transport**  
**Gard**

Département	Commune de résidence	Collège de secteur (commune)	Commune collège secteur TS	Lycée de district (commune)	Lycée de district (commune)
30	Aigalliers	Redonnet Uzès		Gide Uzès	
30	Aigremont	Lédignan		JB Dumas Alès	
30	Aigues-Mortes	Aigues-Mortes		A de Gaulle Milhaud	
30	Aigues-Vives	Gallargues		L. Aubrac Sommières	
30	Aiguèze	G. Ville Pont St Esprit		A. Einstein Bagnols	
30	Aimargues	Gallargues		A de Gaulle Milhaud	
30	Aïès	Aïès		JB Dumas Alès	
30	Allègre-les-Fumades	Salindres		JB Dumas Alès	
30	Allègre-les-Fumades - La Begude	St Ambroix		JB Dumas Alès	
30	Allègre-les-Fumades - Pont d'Auzon	St Ambroix		JB Dumas Alès	
30	Alzon	Le Vigan		Le Vigan	
30	Anduze	Anduze		Prévost St Christol	
30	Aramon	Aramon		J Vilar Villeneuve	
30	Argilliers	Remoulins		Gide Uzès	
30	Arpallargues-et-Aureillac	Redonnet Uzès		Gide Uzès	
30	Arphy	Le Vigan		Le Vigan	
30	Arre	Le Vigan		Le Vigan	
30	Arugas	Le Vigan		Le Vigan	
30	Aspères	Sommières		L. Aubrac Sommières	
30	Aubas	Sommières		L. Aubrac Sommières	
30	Aubord	Vauvert (sectorisation 09/2023) - Feuchères Nîmes (fin cycle)		A de Gaulle Milhaud	
30	Aubussargues	Brignon		Gide Uzès	
30	Aujac	Bessèges		JB Dumas Alès	
30	Auzargues	Sommières		L. Aubrac Sommières	
30	Aulas	Le Vigan		Le Vigan	
30	Aumessas	Le Vigan		Le Vigan	
30	Avèze	Le Vigan		Le Vigan	
30	Bagard	Anduze		Prévost St Christol	
30	Bagnols-sur-Cèze	Anduze		Bagnols	
30	Barjac	St Ambroix		JB Dumas Alès	
30	Baron	Redonnet Uzès		Gide Uzès	
30	Beaucaire	Beaucaire		Ph Lamour Nîmes	
30	Beaucare	Beaucare		A Daudet Tarascon	
30	Beauvoisin	Vauvert		Dhuoda Nîmes	
30	Bellegarde	Bellegarde		Ph Lamour Nîmes	
30	Belvézet	Mayac Uzès		Gide Uzès	
30	Bermis	Capouchin Nîmes		Milhaud	
30	Bessèges	Bessèges		JB Dumas Alès	
30	Bez-et-Esparon	Le Vigan		Le Vigan	
30	Bezuze	Marquillies		Ph Lamour Nîmes	
30	Blandas	Le Vigan		Le Vigan	
30	Blauzac	Redonnet Uzès		Gide Uzès	
30	Boisset-et-Gaujac	Anduze		Prévost St Christol	
30	Boissières	Calvisson		Montlaur Nîmes	
30	Bonneveau	Géniac		JB Dumas Alès	
30	Bordas	Bessèges		JB Dumas Alès	
30	Boucoiran-et-Nozières	Brignon		E Hemingway Nîmes	
30	Boullargues	Boullargues		Ph Lamour Nîmes	
30	Bouquet	Salindres		JB Dumas Alès	
30	Bourdic	Brignon		Gide Uzès	
30	Brassacargues	Quissac		L. Aubrac Sommières	
30	Branoux-les-Tailades	La Grand Combe		JB Dumas Alès	
30	Bréau-Mars	Le Vigan		Le Vigan	
30	Brignon	Brignon		E Hemingway Nîmes	
30	Brouzet-lès-Alès	Salindres		JB Dumas Alès	
30	Brouzet-lès-Quissac	Quissac		L. Aubrac Sommières	
30	Bruglière (La)	Mayac Uzès		Gide Uzès	
30	Cabrières	Marquillies		Ph Lamour Nîmes	
30	Callar (Le)	Vauvert		A de Gaulle Milhaud	
30	Caissargues	Boullargues		E Hemingway Nîmes	
30	Calmette (La)	St Génès de Malgoirès		Le Vigan	
30	Calvisson	Calvisson		Montlaur Nîmes	
30	Campestre-et-Luc	Le Vigan		Le Vigan	
30	Canuales-et-Argentières	Lédignan		Montlaur Nîmes	
30	Cannes & Clairan	Quissac		L. Aubrac Sommières	
30	Cardet	Lédignan		Prévost St Christol	
30	Caras	Quissac		L. Aubrac Sommières	
30	Carzan	G. Ville Pont St Esprit		G. Philippe Bagnols	
30	Cassagnoles	Lédignan		Prévost St Christol	
30	Castelnau-Valence	Brignon		Gide Uzès	
30	Castillon-du-Gard	Remoulins		Gide Uzès	
30	Causse-Ségon	Le Vigan	Meyruets (48)	Le Vigan	Milau (12)
30	Cavezac	Clarensac		E Hemingway Nîmes	
30	Cavillargues	G Philippe Bagnols		Les Eyreux Bagnols	
30	Cendras	Diderot Alès		JB Dumas Alès	
30	Chambon	Géniac		JB Dumas Alès	
30	Chamborigaud	Géniac		JB Dumas Alès	
30	Chusclan	Ventadour Bagnols		Les Eyreux Bagnols	
30	Clarensac	Clarensac		E Hemingway Nîmes	
30	Codognan	Vergèze		A de Gaulle Milhaud	
30	Codolet	Ventadour Bagnols		Eyreux Bagnols	
30	Collas	Redonnet Uzès		Gide Uzès	
30	Collevueves	Brignon		Gide Uzès	
30	Colopnac	St Hippolyte du Fort		Le Vigan	
30	Combas	Sommières		L. Aubrac Sommières	
30	Comps	Aramon		P Lamour Nîmes (sectorisation 09/2023) - NîmesGide Uzès (fin cycle)	
30	Concoules	Géniac		JB Dumas Alès	
30	Congénies	Calvisson		L. Aubrac Sommières	
30	Connaux	G. Philippe Bagnols		Les Eyreux Bagnols	
30	Conqueyrac	St Hippolyte du Fort		Le Vigan	
30	Corbès	Anduze		Prévost St Christol	
30	Corconne	Quissac		L. Aubrac Sommières	
30	Cornillon	Ventadour Bagnols		Les Eyreux Bagnols	
30	Courry	St Ambroix		JB Dumas Alès	
30	Crespian	Quissac		L. Aubrac Sommières	
30	Cros	St Hippolyte du Fort		Le Vigan	
30	Cruviers-Lascours	Brignon		Gide Uzès	
30	Deaux	J Racine Alès		Prévost St Christol	
30	Dions	St Génès de Malgoirès		Montlaur Nîmes	
30	Domazan	Aramon		J Vilar Villeneuve	
30	Domazan - Signargues	Rochefort du Gard		J Vilar Villeneuve	
30	Domessargues	Brignon		E Hemingway Nîmes	
30	Dourbies	Le Vigan		Le Vigan	
30	Durfort-et-Saint-Martin-de-Sossenac	Anduze		Prévost St Christol	
30	Esléargues	Rochefort du Gard		J Vilar Villeneuve	
30	Estréchère (L')	St Jean du Gard		Prévost St Christol	
30	Euzet	Brignon		Gide Uzès	
30	Flaux	Mayac Uzès		Gide Uzès	
30	Foissac	Redonnet Uzès		Gide Uzès	
30	Fons	St Génès de Malgoirès		Montlaur Nîmes	
30	Fons-sur-Luscan	Mayac Uzès		Gide Uzès	
30	Fontanès	Sommières		L. Aubrac Sommières	
30	Fontarèches	Mayac Uzès		Gide Uzès	
30	Fournès	Remoulins		Gide Uzès	
30	Fourques	Arles		Nîmes	
30	Fressac	Anduze		Prévost St Christol	
30	Gagnières	Bessèges		JB Dumas Alès	
30	Gailhan	Quissac		L. Aubrac Sommières	
30	Gajan	St Génès de Malgoirès		Montlaur Nîmes	
30	Gallargues-le-Montueux	Gallargues le Montueux		Lunel	
30	Garn (Le)	G. Ville Pont St Esprit		A. Einstein Bagnols	
30	Gérons	Boullargues		E Hemingway Nîmes	
30	Garrigues-Sainte-Eulalie	Brignon		Gide Uzès	
30	Gaujac	G. Philippe Bagnols		Les Eyreux Bagnols	
30	Générac	St Gilles		Dhuoda Nîmes	
30	Généragues	Anduze		Prévost St Christol	
30	Géniac	Géniac		JB Dumas Alès	
30	Goudargues	Ventadour Bagnols		Les Eyreux Bagnols	
30	Issirac	G. Ville Pont St Esprit		Les Eyreux Bagnols	
30	Jonquières-Saint-Vincent	E. Triplet Beaucare		Ph Lamour Nîmes	
30	Junas	Sommières		L. Aubrac Sommières	
30	La Bastide-d'Engras	Mayac Uzès		Gide Uzès	
30	La Cadette-et-Cambo	St Hippolyte du Fort		Le Vigan	
30	La Capelle-et-Masmolène	Mayac Uzès		Gide Uzès	
30	La Grand-Combe	La Grand Combe		JB Dumas Alès	
30	La Jasse de Chamborigaud	Géniac		JB Dumas Alès	
30	La Roque-sur-Cèze	Ventadour Bagnols		Bagnols	
30	Lameize	La Grand Combe		JB Dumas Alès	
30	Lanlade	Clarensac		E Hemingway Nîmes	
30	Lanuéjols	Le Vigan	Meyruets (48)	Le Vigan	Milau (12)

**Règlement du transport scolaire régional**  
**Sectorisation scolaire en vigueur pour l'instruction du droit au transport**  
**Gard**

Département	Commune de résidence	Collège de secteur (commune)	Commune collège secteur TS	Lycée de district (commune)	Lycée de district (commune)
30	Lasalle	St Hippolyte du Fort		Le Vigan	
30	Laudun-Farouise	Pont St Esprit		Les Eyrieux Bagnols	
30	Laval-Pradel	La Grand Combe		JB Dumas Alès	
30	Laval-Saint-Roman	G. Ville Point St Esprit		Les Eyrieux Bagnols	
30	Le Grau-du-Roi	Aigues-Mortes		A de Gaulle Milhau	
30	Le Martinet	Le Martinet		JB Dumas Alès	
30	Le Vigan	Le Vigan		Le Vigan	
30	Lecques	Sommières		L. Aubrac Sommières	
30	Lédénon	Remoulins		Gide Uzès	
30	Lédignan	Lédignan		Prévert St Christol	
30	Les Angles	Villeneuve les Avignon		J Vilar Villeneuve	
30	Lézan	Lédignan		Prévert St Christol	
30	Lirac	Quissac		L. Aubrac Sommières	
30	Lirac	Roquemaure		J Vilar Villeneuve	
30	Lognon-Florian	Quissac		L. Aubrac Sommières	
30	Lussan	Mayac Uzès		Gide Uzès	
30	Mages (Les)	St Ambroix		JB Dumas Alès	
30	Maisons-et-Cluze	Génohac		JB Dumas Alès	
30	Mandagout	Le Vigan		Le Vigan	
30	Manduel	Manduel		Ph Lamour Nîmes	
30	Marguerites	Marguerites		Ph Lamour Nîmes	
30	Martignargues	Brignon		Gide Uzès	
30	Maruéjols-les-Gardons	Lédignan		Prévert St Christol	
30	Massanes	Lédignan		Prévert St Christol	
30	Massillargues-Attuech	Anduze		Prévert St Christol	
30	Maussargues	Brignon		E Hemingway Nîmes	
30	Méjanhes-le-Clap	St Ambroix		JB Dumas Alès	
30	Méjanhes-les-Alès	Salindres		Prévert St Christol	
30	Meynes	Aramon		Ph Lamour Nîmes	
30	Meyranhes	St Ambroix		JB Dumas Alès	
30	Mialet	St Jean du Gard		Prévert St Christol	
30	Milhau	Feuchères Nîmes		A de Gaulle Milhau	
30	Molieres-Cavallac	Le Vigan		Le Vigan	
30	Molieres-sur-Cèze	St Ambroix		JB Dumas Alès	
30	Monoblet	St Hippolyte du Fort		Le Vigan	
30	Mons	Salindres		Prévert St Christol	
30	Montagnac	Brignon		A Camus Nîmes	
30	Montaren-et-Saint-Médiers	Redonnet Uzès		Gide Uzès	
30	Montaudou	G. Ville Point St Esprit		Les Eyrieux	
30	Montferrier	Le Vigan		Le Vigan	
30	Montels	J Racine Alès		Prévert St Christol	
30	Montfaucon	Roquemaure		J Vilar Villeneuve	
30	Monfrin	Aramon		Ph Lamour Nîmes	
30	Montignargues	St Génies de Malgoirès		A Camus Nîmes	
30	Montmirat	Quissac		L. Aubrac Sommières	
30	Montpezat	Sommières		L. Aubrac Sommières	
30	Moulézan	Brignon		E Hemingway Nîmes	
30	Moussac	Brignon		E Hemingway Nîmes	
30	Mus	Vergeze		A de Gaulle Milhau	
30	Nages-et-Solorgues	Calvissan		E Hemingway Nîmes	
30	Navacelles	Salindres		JB Dumas Alès	
30	Ners	Brignon		JB Dumas Alès	
30	Nîmes	Nîmes		Nîmes	
30	Orsan	Ventadour Bagnols		Les Eyrieux	
30	Orthoux-Sérignac-Quilhan	Quissac		L. Aubrac Sommières	
30	Paignanquès	St Génies de Malgoirès		A Camus Nîmes	
30	Peyremale	Bessèges		JB Dumas Alès	
30	Peyrolles	St Jean du Gard		Prévert St Christol	
30	Pin (Le)	G. Philippe Bagnols		Les Eyrieux Bagnols	
30	Pians (Les)	Salindres		JB Dumas Alès	
30	Plantiers (Les)	St Jean du Gard		Prévert St Christol	
30	Pommiers	Le Vigan		Le Vigan	
30	Pompignan	St Hippolyte du Fort		Le Vigan	
30	Pontails-et-Brésis	Génohac		JB Dumas Alès	
30	Pont-Saint-Esprit	Pont St Esprit		Les Eyrieux Bagnols	
30	Portes	Génohac		JB Dumas Alès	
30	Potelières	St Ambroix		JB Dumas Alès	
30	Pougnadoresse	G. Philippe Bagnols		Les Eyrieux Bagnols	
30	Poux	J Vallès Nîmes		Ph Lamour Nîmes	
30	Pouzilhac	G. Philippe Bagnols		Les Eyrieux Bagnols	
30	Pruzetredon	Quissac		L. Aubrac Sommières	
30	Pujaut	Villeneuve les Avignon		J Vilar Villeneuve	
30	Quissac	Quissac		L. Aubrac Sommières	
30	Redessan	Manduel		Ph Lamour Nîmes	
30	Remoulins	Remoulins		Gide Uzès	
30	Revens	Le Vigan	Meyrueis (48)	Le Vigan	Millau (12)
30	Ribouille-Tavernes	Lédignan		Prévert St Christol	
30	Rivière	St Ambroix		JB Dumas Alès	
30	Robiac-Rochessadoule	Bessèges		JB Dumas Alès	
30	Rochefort-du-Gard	Rochefort du Gard		J Vilar Villeneuve	
30	Rochegude	St Ambroix		JB Dumas Alès	
30	Rodhan	Les Oliviers Nîmes		Ph Lamour Nîmes	
30	Rogues	Le Vigan		Le Vigan	
30	Roquedur	Le Vigan		Le Vigan	
30	Roquemaure	Roquemaure		J Vilar Villeneuve	
30	Rousson	Salindres		JB Dumas Alès	
30	Rouvière (La)	St Génies de Malgoirès		A Camus Nîmes	
30	Sabran	Ventadour Bagnols		Les Eyrieux Bagnols	
30	Saint-Alexandre	Pont St Esprit		Les Eyrieux Bagnols	
30	Saint-Ambroix	St Ambroix		JB Dumas Alès	
30	Saint-André-de-Majencoules	Le Vigan		Le Vigan	
30	Saint-André-de-Roquepertuis	Ventadour Bagnols		Les Eyrieux Bagnols	
30	Saint-André-de-Valborgne	St Jean du Gard		Prévert St Christol	
30	Saint-André-d'Olléragues	Ventadour Bagnols		Les Eyrieux Bagnols	
30	Saint-Bauzély	St Génies de Malgoirès		A Camus Nîmes	
30	Saint-Bénézet	Lédignan		Prévert St Christol	
30	Saint-Bonnet-de-Salendrinque	St Hippolyte du Fort		Le Vigan	
30	Saint-Bonnet-du-Gard	Remoulins		Gide Uzès	
30	Saint-Brès	St Ambroix		JB Dumas Alès	
30	Saint-Bresson	Le Vigan		Le Vigan	
30	Saint-Césaire-de-Gauzignan	Brignon		Gide Uzès	
30	Saint-Chartes	Brignon		E Hemingway Nîmes	
30	Saint-Christol-de-Rodières	Pont St Esprit		Les Eyrieux	
30	Saint-Christol-les-Alès	Didrot Alès		Prévert St Christol	
30	Saint-Clément	Sommières		L. Aubrac Sommières	
30	Saint-Côme-et-Maruéjols	Clarensac		E Hemingway Nîmes	
30	Saint-Denis	St Ambroix		JB Dumas Alès	
30	Saint-Dizéry	Brignon		Gide Uzès	
30	Saint-Dionisy	Calvissan		A Camus Nîmes	
30	Sainte-Anastasia	Redonnet Uzès		Gide Uzès	
30	Sainte-Cécile-d'Andorge	La Grand Combe		JB Dumas Alès	
30	Sainte-Croix-de-Caderle	St Jean du Gard		Prévert St Christol	
30	Saint-Etienne-de-l'Olme	Brignon		Gide Uzès	
30	Saint-Etienne-des-Sorts	Ventadour Bagnols		Les Eyrieux Bagnols	
30	Saint-Felix-de-Pallières	St Hippolyte du Fort		Prévert St Christol	
30	Saint-Florent-sur-Auzonnet	Le Martinet		JB Dumas Alès	
30	Saint-Génies-de-Comolas	Roquemaure		Les Eyrieux Bagnols	
30	Saint-Génies-de-Malgoirès	St Génies de Malgoirès		A Camus Nîmes	
30	Saint-Gervais	Ventadour Bagnols		Les Eyrieux Bagnols	
30	Saint-Genesey	Marguerites		Ph Lamour Nîmes	
30	Saint-Gilles	St Gilles		Dhoda Nîmes	
30	Saint-Hilaire de Brethmas - La Jasse	J Racine Alès		Prévert St Christol	
30	Saint-Hilaire-de-Brethmas	J Moulin Alès		Prévert St Christol	
30	Saint-Hilaire-d'Ozilhac	Remoulins		Gide Uzès	
30	Saint-Hippolyte-de-Caton	Brignon		Gide Uzès	
30	Saint-Hippolyte-de-Montlégou	Mayac Uzès		Gide Uzès	
30	Saint-Hippolyte-du-Fort	St Hippolyte du Fort		Le Vigan	
30	Saint-Jean-de-Ceyrargues	Brignon		Gide Uzès	
30	Saint-Jean-de-Crieulon	Quissac		L. Aubrac Sommières	
30	Saint-Jean-de-Maruéjols-et-Avéjan	St Ambroix		JB Dumas Alès	
30	Saint-Jean-de-Saines	Lédignan		Prévert St Christol	
30	Saint-Jean-de-Valérièscla	Le Martinet		JB Dumas Alès	
30	Saint-Jean-du-Gard	St Jean du Gard		Prévert St Christol	
30	Saint-Jean-du-Pin	Didrot Alès		JB Dumas Alès	
30	Saint-Julien-de-Cassagnas	St Ambroix		JB Dumas Alès	
30	Saint-Julien-de-la-Nef	L Michel Gangey		Le Vigan	
30	Saint-Julien-de-Peyrolas	Pont St Esprit		Les Eyrieux	
30	Saint-Julien-les-Rosiers	Daudet Alès		JB Dumas Alès	
30	Saint-Just-et-Vacquières	J Racine Alès		Prévert St Christol	

Trajets hors compétence Région > Contacts utiles :

[bleu](#) : Nîmes Métropole - [rouge](#) : Le Grand Avignon  
[vert](#) : SMTBA (Alès'y) - [orange](#) : CA du Gard Rhodanien

**Règlement du transport scolaire régional**  
**Sectorisation scolaire en vigueur pour l'instruction du droit au transport**  
**Gard**

Département	Commune de résidence	Collège de secteur (commune)	Commune collège secteur TS	Lycée de district (commune)	Lycée de district (commune)
30	Saint-Laurent-d'Alpouze	Aigues-Mortes		A de Gaulle Milhaud	
30	Saint-Laurent-de-Carolds	Pont St Esprit		Bagnols	
30	Saint-Laurent-des-Arbres	Roquemaure		J Vilar Villeneuve	
30	Saint-Laurent-la-Vernède	Mayac Uzès		Gide Uzès	
30	Saint-Laurent-le-Minier	L Michel Ganges		Le Vigan	
30	Saint-Mamert-du-Gard	St Génies de Malgoirès		A Camus Nîmes	
30	Saint-Marcel-de-Carezet	Ventadour Bagnols		Les Eyrieux Bagnols	
30	Saint-Martial	L Michel Ganges		Le Vigan	
30	Saint-Martin-de-Valgalgues	Daudet Alès		JB Dumas Alès	
30	Saint-Martin-de-Valgalgues	Diderot Alès		JB Dumas Alès	
30	Saint-Maurice-de-Cazeville	Brignon		Gide Uzès	
30	Saint-Maximin	Redonnet Uzès		Gide Uzès	
30	Saint-Michel-d'Euzet	Ventadour Bagnols		Les Eyrieux Bagnols	
30	Saint-Nazaire	Ventadour Bagnols		Les Eyrieux Bagnols	
30	Saint-Nazaire-des-Gardies	Quissac		L Aubrac Sommières	
30	Saint-Paulet-de-Caisson	Pont St Esprit		Bagnols	
30	Saint-Paul-la-Coste	Diderot Alès		JB Dumas Alès	
30	Saint-Paul-lès-Fonts	G. Philippe Bagnols		Les Eyrieux Bagnols	
30	Saint-Pons-la-Calm	G. Philippe Bagnols		Les Eyrieux Bagnols	
30	Saint-Privat-de-Champclos	St Ambroix		JB Dumas Alès	
30	Saint-Privat-des-Vieux	Daudet Alès		JB Dumas Alès	
30	Saint-Quentin-la-Poterie	Mayac Uzès		Gide Uzès	
30	Saint-Roman-de-Codrières	L Michel Ganges		Le Vigan	
30	Saint-Sauveur-de-Pourcès	Le Vigan		Le Vigan	
30	Saint-Sébastien-d'Agreffeuille	Anduze		JB Dumas Alès	
30	Saint-Sébastien-d'Agreffeuille	J Moulin Alès		JB Dumas Alès	
30	Saint-Siffret	Redonnet Alès		Gide Uzès	
30	Saint-Théodort	Lédignan		A Camus Nîmes	
30	Saint-Victor-de-Malcap	St Ambroix		JB Dumas Alès	
30	Saint-Victor-des-Oules	Mayac Uzès		Gide Uzès	
30	Saint-Victor-la-Coste	G. Philippe Bagnols		Les Eyrieux Bagnols	
30	Salazac	Pont St Esprit		Les Eyrieux Bagnols	
30	Salindres	Salindres		JB Dumas Alès	
30	Salinelles	Sommières		L Aubrac Sommières	
30	Salles-du-Gardon (Les)	La Grand Combe		JB Dumas Alès	
30	Sanilhac-Sagriès	Redonnet Alès		Gide Uzès	
30	Sardan	Quissac		L Aubrac Sommières	
30	Saumane	St Jean du Gard		Prévert St Christol	
30	Sauve	Quissac		L Aubrac Sommières	
30	Sauvelère	Roquemaure		J Vilar Villeneuve	
30	Sauzet	Brignon		E Hemingway Nîmes	
30	Savignargues	Lédignan		A Camus Nîmes	
30	Saze	Rochefort du Gard		J Vilar Villeneuve	
30	Sénéchas	Génohac		JB Dumas Alès	
30	Semilhac	Remoulins		Ph Lamour Nîmes	
30	Servas	Salindres		JB Dumas Alès	
30	Serviers-et-Labaume	Redonnet Uzès		Gide Uzès	
30	Seynes	J Racine Alès		Prévert St Christol	
30	Sommières	Sommières		L Aubrac Sommières	
30	Soudorgues	St Hippolyte du Fort		Le Vigan	
30	Soustelle	Diderot Alès		JB Dumas Alès	
30	Souvincargues	Sommières		L Aubrac Sommières	
30	Sumène	L Michel Ganges		Le Vigan	
30	Tavel	Roquemaure		J Vilar Villeneuve	
30	Tharaux	St Ambroix		JB Dumas Alès	
30	Théziers	Aramon		J Vilar Villeneuve	
30	Thodas	St Jean du Gard		Prévert St Christol	
30	Tornac	Anduze		Prévert St Christol	
30	Tresques	G. Philippe Bagnols		Les Eyrieux	
30	Trèves	Le Vigan	Meyruets (48)	Le Vigan	Milau (12)
30	Uchaut	Vergèze		A de Gaulle Milhaud	
30	Uzès	Uzès		Gide Uzès	
30	Vabres	St Hippolyte du Fort		Le Vigan	
30	Val-d'Alpouze	Le Vigan	Meyruets (48) (Camprieu, L'Espérou, St-Sauveur)	Le Vigan	Milau (12) (Camprieu, L'Espérou, St-Sauveur)
30	Vallabrègues	E. Vigne Beaucaire		Ph Lamour Nîmes	
30	Vallabrègues	E. Vigne Beaucaire		Tarascon	
30	Vallabrix	Mayac Uzès		Gide Uzès	
30	Vallérargues	Mayac Uzès		Gide Uzès	
30	Valliguières	Remoulins		Gide Uzès	
30	Vauvert	Vauvert		A de Gaulle Milhaud	
30	Vauvert - Montcaim	Aigues-Mortes		A de Gaulle Milhaud	
30	Vauvert - Sylveréal	Aigues-Mortes		A de Gaulle Milhaud	
30	Véranjan	Ventadour Bagnols		Les Eyrieux Bagnols	
30	Verfeuil	Ventadour Bagnols		Les Eyrieux Bagnols	
30	Vergèze	Vergèze		A de Gaulle Milhaud	
30	Vernarède (La)	Génohac		JB Dumas Alès	
30	Vers-Pont-du-Gard	Remoulins		Gide Uzès	
30	Vestric-et-Candiac	Vauvert		A de Gaulle Milhaud	
30	Vézénobres	Brignon		JB Dumas Alès	
30	Vic-le-Faig	Quissac		L Aubrac Sommières	
30	Villeneuve-lès-Avignon	Villeneuve les Avignon		J Vilar Villeneuve	
30	Villeveuille	Sommières		L Aubrac Sommières	
30	Vissec	Le Vigan		Le Vigan	



**Règlement du transport scolaire régional**  
**Sectorisation scolaire en vigueur pour l'instruction du droit au transport**  
**Haute-Garonne**

Libellé géographique	Commune collège secteur officiel	Commune lycée district officiel
Agassac	L'ISLE-EN-DODON Léon Cazeneuve	LGT DE BAGATELLE - SAINT-GAUDENS
Aignes	NAILLOUX Condorcet	LPO LEON BLUM - VILLEFRANCHE-DE-LAURAGAIS
Aigrefeuille	SAINT-PIERRE-DE-LAGES Les Roussillous	SAINT-ORENS DE GAMEVILLE
Alan	AURIGNAC Emile Paul Vayssié	LGT DE BAGATELLE - SAINT-GAUDENS
Albiac	CARAMAN François Mitterrand	LGT VINCENT AURIOL - REVEL
Ambax	L'ISLE-EN-DODON Léon Cazeneuve	LGT DE BAGATELLE - SAINT-GAUDENS
Anan	L'ISLE-EN-DODON Léon Cazeneuve	LGT DE BAGATELLE - SAINT-GAUDENS
Antichan-de-Frontignes	SAINT-BEAT François Cazes	LPO PAUL MATHOU - GOURDAN-POLIGNAN
Antignac	BAGNERES-DE-LUCHON Jean Monnet	LPO EDMOND ROSTAND - BAGNERES-DE-LUCH
Arbas	SALIES-DU-SALAT Les Trois Vallées	LGT DE BAGATELLE - SAINT-GAUDENS
Arbon	ASPET Armand Latour	LGT DE BAGATELLE - SAINT-GAUDENS
Ardiège	SAINT-GAUDENS Didier Daurat	LPO PAUL MATHOU - GOURDAN-POLIGNAN
Arguenos	ASPET Armand Latour	LGT DE BAGATELLE - SAINT-GAUDENS
Argut-Dessous	SAINT-BEAT François Cazes	LPO EDMOND ROSTAND - BAGNERES-DE-LUCHON
Arlos	SAINT-BEAT François Cazes	LPO EDMOND ROSTAND - BAGNERES-DE-LUCHON
Arnaud-Guilhem	SALIES-DU-SALAT Les Trois Vallées	LGT DE BAGATELLE - SAINT-GAUDE
Artigue	BAGNERES-DE-LUCHON Jean Monnet	LPO EDMOND ROSTAND - BAGNERES-DE-LUCHON
Aspet	ASPET Armand Latour	LGT DE BAGATELLE - SAINT-GAUDENS
Aspret-Sarrat	SAINT-GAUDENS Didier Daurat	LGT DE BAGATELLE - SAINT-GAUDENS
Aucamville		TOULOUSE
Aulon	AURIGNAC Emile Paul Vayssié	LGT DE BAGATELLE - SAINT-GAUDENS
Auragne	NAILLOUX Condorcet	LPO LEON BLUM - VILLEFRANCHE-DE-LAURAGAIS
Aureville		TOULOUSE
Auriac-sur-Vendinelle	CARAMAN François Mitterrand	LGT VINCENT AURIOL - REVEL
Auribail	AUTERIVE Antonin Perbosc	LPO JEAN-PIERRE VERNANT - PINS-JUSTARET
Aurignac	AURIGNAC Emile Paul Vayssié	LGT DE BAGATELLE - SAINT-GAUDENS
Aurin	SAINT-PIERRE-DE-LAGES Les Roussillous	SAINT-ORENS DE GAMEVILLE
Ausseing	SALIES-DU-SALAT Les Trois Vallées	LPO MARTIN MALVY - CAZERES
Ausson	MONTREJEAU Bertrand Laralde	LPO PAUL MATHOU - GOURDAN-POLIGNAN
Aussonne		BLAGNAC
Auterive	AUTERIVE Antonin Perbosc	LPO JEAN-PIERRE VERNANT - PINS-JUSTARET
Auzas	AURIGNAC Emile Paul Vayssié	LGT DE BAGATELLE - SAINT-GAUDENS
Auzeville-Tolosane		TOULOUSE
Auzielle		SAINT-ORENS DE GAMEVILLE
Avignonet-Lauragais	VILLEFRANCHE Jules Ferry	LPO LEON BLUM - VILLEFRANCHE-DE-LAURAGAIS
Ayguesvives		LPO LEON BLUM - VILLEFRANCHE-DE-LAURAGAIS
Azas	MONTASTRUC Georges Brassens	LPO SIMONE DE BEAUVOIR GRAGNAGUE
Bachas	AURIGNAC Emile Paul Vayssié	LGT DE BAGATELLE - SAINT-GAUDENS
Bachos	SAINT-BEAT François Cazes	LPO EDMOND ROSTAND - BAGNERES-DE-LUCHON
Bagiry	LOURES BAROUSSE collège de la Barousse	LYCEE PAUL MATHOU - MICHELET 65
Bagnères-de-Luchon	BAGNERES-DE-LUCHON Jean Monnet	LPO EDMOND ROSTAND - BAGNERES-DE-LUCHON
Balesta	BOULOGNE-SUR-GESSE Charles Suran	LPO PAUL MATHOU - GOURDAN-POLIGNAN
Balma		
Barbazan	LOURES BAROUSSE collège de la Barousse	LPO PAUL MATHOU - GOURDAN-POLIGNAN
Baren	SAINT-BEAT François Cazes	LPO EDMOND ROSTAND - BAGNERES-DE-LUCHON
Bax	MONTESQUIEU-VOLVESTRE Stella Blandy	LPO MARTIN MALVY - CAZERES
Baziège		LPO LEON BLUM - VILLEFRANCHE-DE-LAURAGAIS
Bazus	MONTASTRUC Georges Brassens	LPO SIMONE DE BEAUVOIR GRAGNAGUE
Beauchalot	SAINT-GAUDENS Leclerc	LGT DE BAGATELLE - SAINT-GAUDENS
Beaufort	RIEUMES Robert Roger	LG CLÉMENCE ROYER - FONSORBES
Beaumont-sur-Lèze	LABARTHE-SUR-LEZE Pierre Mendès France	LPO PIERRE D ARAGON - MURET
Beaupuy		LPO SIMONE DE BEAUVOIR GRAGNAGUE
Beauteville	VILLEFRANCHE Jules Ferry	LPO LEON BLUM - VILLEFRANCHE-DE-LAURAGAIS
Beauville	CARAMAN François Mitterrand	LGT VINCENT AURIOL - REVEL
Beauzelle		BLAGNAC
Belberaud		SAINT-ORENS DE GAMEVILLE
Belbèze-de-Lauragais		LPO LEON BLUM - VILLEFRANCHE-DE-LAURAGAIS
Belbèze-en-Comminges	SALIES-DU-SALAT Les Trois Vallées	GT DE BAGATELLE - SAINT-GAUDENS
Bélesta-en-Lauragais	REVEL Vincent Auriol	LGT VINCENT AURIOL - REVEL
Bellegarde-Sainte-Marie	CADOURS Joseph Rey	JOSEPH SAVERNE à L'ISLE JOURDAIN
Bellesserre	CADOURS Joseph Rey	JOSEPH SAVERNE à L'ISLE JOURDAIN
Benque	AURIGNAC Emile Paul Vayssié	LGT DE BAGATELLE - SAINT-GAUDENS
Benque-Dessous-et-Dessus	BAGNERES-DE-LUCHON Jean Monnet	LPO EDMOND ROSTAND - BAGNERES-DE-LUCHON
Bérat	LHERM Flora Tristan	LPO CHARLES DE GAULLE - MURET
Bessières	BESSIERES Adrienne Bolland	LPO SIMONE DE BEAUVOIR GRAGNAGUE
Bezins-Garraux	SAINT-BEAT François Cazes	LPO EDMOND ROSTAND - BAGNERES-DE-LUCHON
Billière	BAGNERES-DE-LUCHON Jean Monnet	LPO EDMOND ROSTAND - BAGNERES-DE-LUCHON

En grisé : transport scolaire hors compétence régionale

Contact : Tisséo

**Règlement du transport scolaire régional**  
**Sectorisation scolaire en vigueur pour l'instruction du droit au transport**  
**Haute-Garonne**

Libellé géographique	Commune collège secteur officiel	Commune lycée district officiel
Binos	SAINT-BEAT François Cazes	LPO EDMOND ROSTAND - BAGNERES-DE-LUCHON
Blagnac		BLAGNAC
Blajan	BOULOGNE-SUR-GESSE Charles Suran	LPO PAUL MATHOU - GOURDAN-POLIGNAN
Bois-de-la-Pierre	CARBONNE André Abbal	LPO MARTIN MALVY - CAZERES
Boissède	L'ISLE-EN-DODON Léon Cazeneuve	LGT DE BAGATELLE - SAINT-GAUDENS
Bondigoux	VILLEMUR-SUR-TARN Albert Camus	LG PIERRE BOURDIEU - FRONTON
Bonrepos-Riquet	VERFEIL Jean Gay	LPO SIMONE DE BEAUVOIR GRAGNAGUE
Bonrepos-sur-Aussonnelle	FONTENILLES Irène Joliot Curie	FONSORBES
Bordes-de-Rivière	MONTREJEAU Bertrand Laralde	LPO PAUL MATHOU - GOURDAN-POLIGNAN
Boudrac	MONTREJEAU Bertrand Laralde	LPO PAUL MATHOU - GOURDAN-POLIGNAN
Bouloc	FRONTON Alain Savary	LG PIERRE BOURDIEU - FRONTON
Boulogne-sur-Gesse	BOULOGNE-SUR-GESSE Charles Suran	LPO PAUL MATHOU - GOURDAN-POLIGNAN
Bourg-d'Oueil	BAGNERES-DE-LUCHON Jean Monnet	LPO EDMOND ROSTAND - BAGNERES-DE-LUCHON
Bourg-Saint-Bernard	SAINT-PIERRE-DE-LAGES Les Roussillous	LGT PIERRE-PAUL RIQUET - SAINT-ORENS DE GAMEVILLE
Boussan	AURIGNAC Emile Paul Vayssié	LGT DE BAGATELLE - SAINT-GAUDENS
Boussens	CAZERES Le Plantaurel	LPO MARTIN MALVY - CAZERES
Boutx	SAINT-BEAT François Cazes	LPO EDMOND ROSTAND - BAGNERES-DE-LUCHON
Bouzin	AURIGNAC Emile Paul Vayssié	LGT DE BAGATELLE - SAINT-GAUDENS
Bragayrac		FONSORBES
Brax	LEGUEVIN Forain François Verdier	LGT NELSON MANDELA - PIBRAC
Bretx	CADOURS Joseph Rey	LGT NELSON MANDELA - PIBRAC
Brignemont	CADOURS Joseph Rey	JOSEPH SAVERNE à L'ISLE JOURDAIN
Bruguières		TOULOUSE
Burgalays	SAINT-BEAT François Cazes	LPO EDMOND ROSTAND - BAGNERES-DE-LUCHON
Buzet-sur-Tarn	BESSIERES Adrienne Bolland	LGT NELSON MANDELA - PIBRAC
Cabanac-Cazaux	ASPET Armand Latour	LGT DE BAGATELLE - SAINT-GAUDENS
Cabanac-Séguenville	CADOURS Joseph Rey	JOSEPH SAVERNE à L'ISLE JOURDAIN
Cadours	CADOURS Joseph Rey	JOSEPH SAVERNE à L'ISLE JOURDAIN
Caignac	NAILLOUX Condorcet	LPO LEON BLUM - VILLEFRANCHE-DE-LAURAGAIS
Calmont	NAILLOUX Condorcet	LPO LEON BLUM - VILLEFRANCHE-DE-LAURAGAIS
Cambarnard	RIEUMES Robert Roger	FONSORBES
Cambiac	CARAMAN François Mitterrand	LGT VINCENT AURIOL - REVEL
Canens	LEZAT-SUR-LEZE FRANCOIS VERDIER (09)	PAMIERS / SAVERDUN
Capens	NOE Nelson Mandela	LPO MARTIN MALVY - CAZERES
Caragoudes	CARAMAN François Mitterrand	SAINT-ORENS DE GAMEVILLE
Caraman	CARAMAN François Mitterrand	LPO LEON BLUM - VILLEFRANCHE-DE-LAURAGAIS
Carbonne	CARBONNE André Abbal	LPO MARTIN MALVY - CAZERES
Cardeilhac	BOULOGNE-SUR-GESSE Charles Suran	LPO PAUL MATHOU - GOURDAN-POLIGNAN
Cassagnabère-Tournas	AURIGNAC Emile Paul Vayssié	LGT DE BAGATELLE - SAINT-GAUDENS
Cassagne	SALIES-DU-SALAT Les Trois Vallées	LGT DE BAGATELLE - SAINT-GAUDENS
Castagnac	LEZAT-SUR-LEZE FRANCOIS VERDIER (09)	PAMIERS / SAVERDUN
Castagnède	SALIES-DU-SALAT Les Trois Vallées	LGT DE BAGATELLE - SAINT-GAUDENS
Castanet-Tolosan		TOULOUSE
Castelbiague	SALIES-DU-SALAT Les Trois Vallées	LGT DE BAGATELLE - SAINT-GAUDENS
Castelgaillard	L'ISLE-EN-DODON Léon Cazeneuve	LGT DE BAGATELLE - SAINT-GAUDENS
Castelginest		TOULOUSE
Castelmaurou		LGT NELSON MANDELA - PIBRAC
Castelnau-d'Estrétefonds	SAINT-JORY Simone Veil	LG PIERRE BOURDIEU - FRONTON
Castelnau-Picampeau	LE FOUSSERET Pierre et Marie Curie	LPO MARTIN MALVY - CAZERES
Castéra-Vignoles	BOULOGNE-SUR-GESSE Charles Suran	LPO PAUL MATHOU - GOURDAN-POLIGNAN
Casties-Labrande	LE FOUSSERET Pierre et Marie Curie	LPO MARTIN MALVY - CAZERES
Castillon-de-Larboust	BAGNERES-DE-LUCHON Jean Monnet	LPO EDMOND ROSTAND - BAGNERES-DE-LUCHON
Castillon-de-Saint-Martory	SAINT-GAUDENS Leclerc	LGT DE BAGATELLE - SAINT-GAUDENS
Cathervielle	BAGNERES-DE-LUCHON Jean Monnet	LPO EDMOND ROSTAND - BAGNERES-DE-LUCHON
Caubiac	CADOURS Joseph Rey	JOSEPH SAVERNE à L'ISLE JOURDAIN
Caubous	BAGNERES-DE-LUCHON Jean Monnet	LPO EDMOND ROSTAND - BAGNERES-DE-LUCHON
Caujac	CINTEGABELLE Lionel Jospin	LPO PYRENE - PAMIERS
Cazac	L'ISLE-EN-DODON Léon Cazeneuve	LGT DE BAGATELLE - SAINT-GAUDENS
Cazarilh-Laspènes	BAGNERES-DE-LUCHON Jean Monnet	LPO EDMOND ROSTAND - BAGNERES-DE-LUCHON
Cazariil-Tambourès	MONTREJEAU Bertrand Laralde	LPO PAUL MATHOU - GOURDAN-POLIGNAN
Cazaunous	ASPET Armand Latour	LGT DE BAGATELLE - SAINT-GAUDENS
Cazaux-Layrisse	BAGNERES-DE-LUCHON Jean Monnet	LPO EDMOND ROSTAND - BAGNERES-DE-LUCHON
Cazeaux-de-Larboust	BAGNERES-DE-LUCHON Jean Monnet	LPO EDMOND ROSTAND - BAGNERES-DE-LUCHON
Cazeneuve-Montaut	AURIGNAC Emile Paul Vayssié	LGT DE BAGATELLE - SAINT-GAUDENS
Cazères	CAZERES Le Plantaurel	LPO MARTIN MALVY - CAZERES
Cépet	GRATENTOUR Claude Cornac	LG PIERRE BOURDIEU - FRONTON

En grisé : transport scolaire hors compétence régionale

Contact : Tisséo

**Règlement du transport scolaire régional**  
**Sectorisation scolaire en vigueur pour l'instruction du droit au transport**  
**Haute-Garonne**

Libellé géographique	Commune collège secteur officiel	Commune lycée district officiel
Cessales	CARAMAN François Mitterrand	LPO LEON BLUM - VILLEFRANCHE-DE-LAURAGAIS
Charlas	BOULOGNE-SUR-GESSE Charles Suran	LPO PAUL MATHOU - GOURDAN-POLIGNAN
Chaum	SAINT-BEAT François Cazes	LPO EDMOND ROSTAND - BAGNERES-DE-LUCHON
Chein-Dessus	SALIES-DU-SALAT Les Trois Vallées	LGT DE BAGATELLE - SAINT-GAUDENS
Ciadoux	BOULOGNE-SUR-GESSE Charles Suran	LPO PAUL MATHOU - GOURDAN-POLIGNAN
Cier-de-Luchon	BAGNERES-DE-LUCHON Jean Monnet	LPO EDMOND ROSTAND - BAGNERES-DE-LUCHON
Cier-de-Rivière	SAINT-GAUDENS Didier Daurat	LPO PAUL MATHOU - GOURDAN-POLIGNAN
Cierp-Gaud	SAINT-BEAT François Cazes	LPO EDMOND ROSTAND - BAGNERES-DE-LUCHON
Cintegabelle	CINTEGABELLE Lionel Jospin	LPO PYRENE - PAMIER
Cirès	BAGNERES-DE-LUCHON Jean Monnet	LPO EDMOND ROSTAND - BAGNERES-DE-LUCHON
Clarac	MONTREJEAU Bertrand Laralde	LPO PAUL MATHOU - GOURDAN-POLIGNAN
Clermont-le-Fort	LE VERNET Marcel Doret	PINS JUSTARET
Colomiers		COLOMIERS
Cornebarrieu		BLAGNAC
Corronsac		TOULOUSE
Coueilles	L'ISLE-EN-DODON Léon Cazeneuve	LGT DE BAGATELLE - SAINT-GAUDENS
Couladère	CAZERES Le Plantaurel	LPO MARTIN MALVY - CAZERES
Couret	ASPET Armand Latour	LGT DE BAGATELLE - SAINT-GAUDENS
Cox	CADOURS Joseph Rey	JOSEPH SAVERNE à L'ISLE JOURDAIN
Cugnaux		CUGNAUX
Cuguron	MONTREJEAU Bertrand Laralde	LPO PAUL MATHOU - GOURDAN-POLIGNAN
Daux	AUSSONNE Germaine Tillion	LGT NELSON MANDELA - PIBRAC
Deyme	ESCALQUENS Jane Dieulafoy	TOULOUSE
Donneville	AYGUESVIVES Jean-Paul Laurens	TOULOUSE
Drémil-Lafage		SAINT-ORENS DE GAMEVILLE
Drudas	CADOURS Joseph Rey	JOSEPH SAVERNE à L'ISLE JOURDAIN
Eaunes		MURET
Empeaux		FONSORBES
Encausse-les-Thermes	ASPET Armand Latour	LGT DE BAGATELLE - SAINT-GAUDENS
Eoux	AURIGNAC Emile Paul Vayssié	LGT DE BAGATELLE - SAINT-GAUDENS
Escalquens		SAINT-ORENS DE GAMEVILLE
Escanecrabe	BOULOGNE-SUR-GESSE Charles Suran	LPO PAUL MATHOU - GOURDAN-POLIGNAN
Escoulis	SALIES-DU-SALAT Les Trois Vallées	LGT DE BAGATELLE - SAINT-GAUDENS
Espanès	LE VERNET Marcel Doret	PINS JUSTARET
Esparron	AURIGNAC Emile Paul Vayssié	LGT DE BAGATELLE - SAINT-GAUDENS
Esperce	CINTEGABELLE Lionel Jospin	LPO PYRENE - PAMIER
Estadens	ASPET Armand Latour	LGT DE BAGATELLE - SAINT-GAUDENS
Estancarbon	SAINT-GAUDENS Leclerc	LGT DE BAGATELLE - SAINT-GAUDENS
Esténos	SAINT-BEAT François Cazes	LPO EDMOND ROSTAND - BAGNERES-DE-LUCHON
Eup	SAINT-BEAT François Cazes	LPO EDMOND ROSTAND - BAGNERES-DE-LUCHON
Fabas	L'ISLE EN DODON Léon Cazeneuve	LGT DE BAGATELLE - SAINT-GAUDENS
Falga	REVEL Vincent Auriol	LGT VINCENT AURIOL - REVEL
Fenouillet		TOULOUSE
Figarol	SALIES-DU-SALAT Les Trois Vallées	LGT DE BAGATELLE - SAINT-GAUDENS
Flourens		SAINT-ORENS DE GAMEVILLE
Folcarde	VILLEFRANCHE Jules Ferry	LPO LEON BLUM - VILLEFRANCHE-DE-LAURAGAIS
Fonbeuzard		TOULOUSE
Fonsorbes	FONSORBES/FONTENILLES (liste rues)	FONSORBES
Fontenilles	FONSORBES/FONTENILLES (liste rues)	LG CLÉMENCE ROYER - FONSORBES
Forgues	RIEUMES Robert Roger	LPO CHARLES DE GAULLE - MURET
Fos	MONTESQUIEU-VOLVESTRE Stella Blandy	LPO EDMOND ROSTAND - BAGNERES-DE-LUCHON
Fougaron	SAINT-BEAT François Cazes	LGT DE BAGATELLE - SAINT-GAUDENS
Fourquevaux		SAINT-ORENS DE GAMEVILLE
Francaurville	CARAMAN François Mitterrand	LPO LEON BLUM - VILLEFRANCHE-DE-LAURAGAIS
Francazal	SALIES-DU-SALAT Les Trois Vallées	LGT DE BAGATELLE - SAINT-GAUDENS
Francon	CAZERES Le Plantaurel	LPO MARTIN MALVY - CAZERES
Franquevielle	MONTREJEAU Bertrand Laralde	LPO PAUL MATHOU - GOURDAN-POLIGNAN
Fronsac	SAINT-BEAT François Cazes	LPO EDMOND ROSTAND - BAGNERES-DE-LUCHON
Frontignan-de-Comminges	SAINT-BEAT François Cazes	LPO EDMOND ROSTAND - BAGNERES-DE-LUCHON
Frontignan-Savès	L'ISLE-EN-DODON Léon Cazeneuve	LGT DE BAGATELLE - SAINT-GAUDENS
Fronton	FRONTON Alain Savary	LG PIERRE BOURDIEU - FRONTON
Frouzins		CUGNAUX
Fustignac	LE FOUSSERET Pierre et Marie Curie	LPO MARTIN MALVY - CAZERES
Gagnac-sur-Garonne		TOULOUSE
Gaillac-Toulza	CINTEGABELLE Lionel Jospin	LPO PYRENE - PAMIER

**Règlement du transport scolaire régional**  
**Sectorisation scolaire en vigueur pour l'instruction du droit au transport**  
**Haute-Garonne**

Libellé géographique	Commune collège secteur officiel	Commune lycée district officiel
Galié	LOURES BAROUSSE collège de la Barousse	LYCEE PAUL MATHOU - MICHELET 65
Ganties	ASPET Armand Latour	LGT DE BAGATELLE - SAINT-GAUDENS
Garac	CADOURS Joseph Rey	JOSEPH SAVERNE à L'ISLE JOURDAIN
Gardouch	VILLEFRANCHE Jules Ferry	LPO LEON BLUM - VILLEFRANCHE-DE-LAURAGAIS
Gargas	GRATENTOUR Claude Cornac	LG PIERRE BOURDIEU - FRONTON
Garidech	MONTASTRUC Georges Brassens	LPO SIMONE DE BEAUVOIR GRAGNAGUE
Garin	BAGNERES-DE-LUCHON Jean Monnet	LPO EDMOND ROSTAND - BAGNERES-DE-LUCHON
Gauré	VERFEIL Jean Gay	LPO SIMONE DE BEAUVOIR GRAGNAGUE
Gémil	MONTASTRUC Georges Brassens	LPO SIMONE DE BEAUVOIR GRAGNAGUE
Génos	SAINT-GAUDENS Didier Daurat	LGT DE BAGATELLE - SAINT-GAUDENS
Gensac-de-Boulogne	BOULOGNE-SUR-GESSE Charles Suran	LPO PAUL MATHOU - GOURDAN-POLIGNAN
Gensac-sur-Garonne	CAZERES Le Plantaurel	LPO MARTIN MALVY - CAZERES
Gibel	NAILLOUX Condorcet	LPO LEON BLUM - VILLEFRANCHE-DE-LAURAGAIS
Gouaux-de-Larboust	BAGNERES-DE-LUCHON Jean Monnet	LPO EDMOND ROSTAND - BAGNERES-DE-LUCHON
Gouaux-de-Luchon	BAGNERES-DE-LUCHON Jean Monnet	LPO EDMOND ROSTAND - BAGNERES-DE-LUCHON
Goudex	L'ISLE-EN-DODON Léon Cazeneuve	LGT DE BAGATELLE - SAINT-GAUDENS
Gourdan-Polignan	MONTREJEAU Bertrand Laralde	LPO PAUL MATHOU - GOURDAN-POLIGNAN
Goutevernisse	MONTESQUIEU-VOLVESTRE Stella Blandy	LPO MARTIN MALVY - CAZERES
Gouzens	MONTESQUIEU-VOLVESTRE Stella Blandy	LPO MARTIN MALVY - CAZERES
Goyrans		PINS-JUSTARET
Gragnague	VERFEIL Jean Gay	LPO SIMONE DE BEAUVOIR GRAGNAGUE
Gratens	LE FOUSSERET Pierre et Marie Curie	LPO MARTIN MALVY - CAZERES
Gratentour		LG PIERRE BOURDIEU - FRONTON
Grazac	CINTEGABELLE Lionel Jospin	LPO PYRENE - PAMIER
Grenade	GRENADE Grand Selve	LG PIERRE BOURDIEU - FRONTON
Grépiac	LE VERNET Marcel Doret	LPO JEAN-PIERRE VERNANT - PINS-JUSTARET
Guran	SAINT-BEAT François Cazes	LPO EDMOND ROSTAND - BAGNERES-DE-LUCHON
Herran	SALIES-DU-SALAT Les Trois Vallées	LGT DE BAGATELLE - SAINT-GAUDENS
His	SALIES-DU-SALAT Les Trois Vallées	LGT DE BAGATELLE - SAINT-GAUDENS
Huos	MONTREJEAU Bertrand Laralde	LPO PAUL MATHOU - GOURDAN-POLIGNAN
Issus	LE VERNET Marcel Doret	LPO JEAN-PIERRE VERNANT - PINS-JUSTARET
Izaut-de-l'Hôtel	ASPET Armand Latour	LGT DE BAGATELLE - SAINT-GAUDENS
Jurvielle	BAGNERES-DE-LUCHON Jean Monnet	LPO EDMOND ROSTAND - BAGNERES-DE-LUCHON
Juzes	REVEL Vincent Auriol	LPO BELLEVUE - TOULOUSE
Juzet-de-Luchon	BAGNERES-DE-LUCHON Jean Monnet	LPO EDMOND ROSTAND - BAGNERES-DE-LUCHON
Juzet-d'Izaut	ASPET Armand Latour	LGT DE BAGATELLE - SAINT-GAUDENS
La Magdelaine-sur-Tarn	BESSIERES Adrienne Bolland	LG PIERRE BOURDIEU - FRONTON
La Salvetat-Lauragais	CARAMAN François Mitterrand	LPO LEON BLUM - VILLEFRANCHE-DE-LAURAGAIS
La Salvetat-Saint-Gilles		COLOMIERS
Labarthe-Inard	ST GAUDENS	LGT DE BAGATELLE - SAINT-GAUDENS
Labarthe-Rivière	ST GAUDENS	LGT DE BAGATELLE - SAINT-GAUDENS
Labarthe-sur-Lèze		PINS-JUSTARET
Labastide-Beauvoir		SAINT-ORENS DE GAMEVILLE
Labastide-Clermont	RIEUMES Robert Roger	LPO MARTIN MALVY - CAZERES
Labastide-Paumès	L'ISLE EN DODON Léon Cazeneuve	LGT DE BAGATELLE - SAINT-GAUDENS
Labastide-Saint-Sernin	PECHBONNIEU Jean Dieuzaide	LG PIERRE BOURDIEU - FRONTON
Labastidette	LHERM Flora Tristan	MURET
Labège		SAINT-ORENS DE GAMEVILLE
Labroquère	LOURES BAROUSSE collège de la Barousse	LPO PAUL MATHOU - GOURDAN-POLIGNAN
Labryère-Dorsa	LE VERNET Marcel Doret	LPO JEAN-PIERRE VERNANT - PINS-JUSTARET
Lacaugne	CARBONNE André Abbal	LPO MARTIN MALVY - CAZERES
Lacroix-Falgarde		PINS-JUSTARET
Laffite-Toupière	AURIGNAC Emile Paul Vayssié	LGT DE BAGATELLE - SAINT-GAUDENS
Lafitte-Vigordane	LE FOUSSERET Pierre et Marie Curie	LPO MARTIN MALVY - CAZERES
Lagarde	VILLEFRANCHE Jules Ferry	LPO LEON BLUM - VILLEFRANCHE-DE-LAURAGAIS
Lagardelle-sur-Lèze	LABARTHE-SUR-LEZE Pierre Mendès France	LPO PIERRE D ARAGON - MURET
Lagrâce-Dieu	AUTERIVE Antonin Perbosc	LPO JEAN-PIERRE VERNANT - PINS-JUSTARET
Lagraulet-Saint-Nicolas	CADOURS Joseph Rey	JOSEPH SAVERNE à L'ISLE JOURDAIN
Lahage	RIEUMES Robert Roger	LPO CHARLES DE GAULLE - MURET
Lahitère	MONTESQUIEU-VOLVESTRE Stella Blandy	LPO MARTIN MALVY - CAZERES
Lalouret-Laffiteau	SAINT-GAUDENS Didier Daurat	LGT DE BAGATELLE - SAINT-GAUDENS
Lamasquère		CUGNAUX
Landorthe	SAINT-GAUDENS Leclerc	LGT DE BAGATELLE - SAINT-GAUDENS
Lanta	SAINT-PIERRE-DE-LAGES Les Roussillous	LGT PIERRE-PAUL RIQUET - SAINT-ORENS DE GAMEVILLE
Lapeyrère	MONTESQUIEU-VOLVESTRE Stella Blandy	LPO MARTIN MALVY - CAZERES
Lapeyrouse-Fossat		LPO SIMONE DE BEAUVOIR GRAGNAGUE
Larcac	SAINT-GAUDENS Didier Daurat	LGT DE BAGATELLE - SAINT-GAUDENS

En grisé : transport scolaire hors compétence régionale

Contact : Tisséo

**Règlement du transport scolaire régional**  
**Sectorisation scolaire en vigueur pour l'instruction du droit au transport**  
**Haute-Garonne**

Libellé géographique	Commune collège secteur officiel	Commune lycée district officiel
Laréole	CADOURS Joseph Rey	JOSEPH SAVERNE à L'ISLE JOURDAIN
Larra	GRENADE Grand Selve	LPO SAINT-EXUPERY - BLAGNAC
Larroque	GRENADE Grand Selve	LPO PAUL MATHOU - GOURDAN-POLIGNAN
Lasserre-Pradère (Pradère les Bourguets)	BOULOGNE-SUR-GESSE Charles Suran	LGT NELSON MANDELA - PIBRAC
Latoue	LEGUEVIN Forain François Verdier	LGT DE BAGATELLE - SAINT-GAUDENS
Latour	AURIGNAC Emile Paul Vayssié	LPO MARTIN MALVY - CAZERES
Latrape	MONTESQUIEU-VOLVESTRE Stella Blandy	LPO MARTIN MALVY - CAZERES
Launac	CADOURS Joseph Rey	LGT NELSON MANDELA - PIBRAC
Launaguet		TOULOUSE
Lautignac	RIEUMES Robert Roger	LPO CHARLES DE GAULLE - MURET
Lauzerville		SAINT-ORENS DE GAMEVILLE
Lavalette	VERFEIL Jean Gay	LPO SIMONE DE BEAUVOIR GRAGNAGUE
Lavelanet-de-Comminges	LE FOUSSERET Pierre et Marie Curie	LPO MARTIN MALVY - CAZERES
Lavernose-Lacasse	NOE Nelson Mandela	MURET
Layrac-sur-Tarn	VILLEMUR-SUR-TARN Albert Camus	LG PIERRE BOURDIEU - FRONTON
Le Born	VILLEMUR-SUR-TARN Albert Camus	LG PIERRE BOURDIEU - FRONTON
Le Burgaud	CADOURS Joseph Rey	LGT NELSON MANDELA - PIBRAC
Le Cabanial	REVEL Vincent Auriol	LGT VINCENT AURIOL - REVEL
Le Castéra	CADOURS Joseph Rey	LGT NELSON MANDELA - PIBRAC
Le Cuing	MONTREJEAU Bertrand Laralde	LPO PAUL MATHOU - GOURDAN-POLIGNAN
Le Faget	CARAMAN François Mitterrand	LGT VINCENT AURIOL - REVEL
Le Fauga		MURET
Le Fossieret	LE FOUSSERET Pierre et Marie Curie	LPO MARTIN MALVY - CAZERES
Le Fréchet	AURIGNAC Emile Paul Vayssié	LGT DE BAGATELLE - SAINT-GAUDENS
Le Grès	CADOURS Joseph Rey	JOSEPH SAVERNE à L'ISLE JOURDAIN
Le Pin-Murelet	RIEUMES Robert Roger	LPO CHARLES DE GAULLE - MURET
Le Plan	CAZERES Le Plantaurel	LPO MARTIN MALVY - CAZERES
Lécussan	MONTREJEAU Bertrand Laralde	LPO PAUL MATHOU - GOURDAN-POLIGNAN
Lège	SAINT-BEAT François Cazes	LPO EDMOND ROSTAND - BAGNERES-DE-LUCHON
Léguevin	LEGUEVIN Forain François Verdier	LGT NELSON MANDELA - PIBRAC
Les Tourreilles	SALIES-DU-SALAT Les Trois Vallées	LPO PAUL MATHOU - GOURDAN-POLIGNAN
Lescuns	CAZERES Le Plantaurel	LPO MARTIN MALVY - CAZERES
Lespinasse		TOULOUSE
Lespiteau	ASPET Armand Latour	LGT DE BAGATELLE - SAINT-GAUDENS
Lespugue	BOULOGNE-SUR-GESSE Charles Suran	LPO PAUL MATHOU - GOURDAN-POLIGNAN
Lestelle-de-Saint-Martory	SALIES-DU-SALAT Les Trois Vallées	LGT DE BAGATELLE - SAINT-GAUDENS
Lévignac	LEGUEVIN (6° 5' 4") / PIBRAC (3°)	LGT NELSON MANDELA - PIBRAC
Lherm	LHERM Flora Tristan	LPO CHARLES DE GAULLE - MURET
Lieoux	SAINT-GAUDENS Leclerc	LGT DE BAGATELLE - SAINT-GAUDENS
Lilhac	L'ISLE-EN-DODON Léon Cazeneuve	LGT DE BAGATELLE - SAINT-GAUDENS
L'Isle-en-Dodon	L'ISLE-EN-DODON Léon Cazeneuve	LGT DE BAGATELLE - SAINT-GAUDENS
Lodes	SAINT-GAUDENS Didier Daurat	LGT DE BAGATELLE - SAINT-GAUDENS
Longages	NOE Nelson Mandela	LPO MARTIN MALVY - CAZERES
Loubens-Lauragais	CARAMAN François Mitterrand	LGT VINCENT AURIOL - REVEL
Loudet	MONTREJEAU Bertrand Laralde	LPO PAUL MATHOU - GOURDAN-POLIGNAN
Lourde	SAINT-BEAT François Cazes	LPO EDMOND ROSTAND - BAGNERES-DE-LUCHON
Lunax	BOULOGNE-SUR-GESSE Charles Suran	LPO PAUL MATHOU - GOURDAN-POLIGNAN
L'Union		TOULOUSE
Luscan	LOURES BAROUSSE collège de la Barousse	LYCEE PAUL MATHOU - MICHELET 65
Lussan-Adeilhac	LE FOUSSERET Pierre et Marie Curie	LPO MARTIN MALVY - CAZERES
Lux	VILLEFRANCHE Jules Ferry	LPO LEON BLUM - VILLEFRANCHE-DE-LAURAGAIS
Mailholas	MONTESQUIEU-VOLVESTRE Stella Blandy	LPO MARTIN MALVY - CAZERES
Malvezie	SAINT-GAUDENS Didier Daurat	LGT DE BAGATELLE - SAINT-GAUDENS
Mancioux	SALIES-DU-SALAT Les Trois Vallées	LGT DE BAGATELLE - SAINT-GAUDENS
Mane	SALIES-DU-SALAT Les Trois Vallées	LGT DE BAGATELLE - SAINT-GAUDENS
Marignac	SAINT-BEAT François Cazes	LPO EDMOND ROSTAND - BAGNERES-DE-LUCHON
Marignac-Lasclares	LE FOUSSERET Pierre et Marie Curie	LPO MARTIN MALVY - CAZERES
Marignac-Laspeyres	CAZERES Le Plantaurel	LPO MARTIN MALVY - CAZERES
Marliac	CINTEGABELLE Lionel Jospin	LPO PYRENE - PAMIERS
Marquefave	CARBONNE André Abbai	LPO MARTIN MALVY - CAZERES
Marsoulas	SALIES-DU-SALAT Les Trois Vallées	LGT DE BAGATELLE - SAINT-GAUDENS
Martisserre	L'ISLE-EN-DODON Léon Cazeneuve	LGT DE BAGATELLE - SAINT-GAUDENS
Martres-de-Rivière	SAINT-GAUDENS Didier Daurat	LGT DE BAGATELLE - SAINT-GAUDENS
Martres-Tolosane	CAZERES Le Plantaurel	LPO MARTIN MALVY - CAZERES
Mascarville	CARAMAN François Mitterrand	LGT PIERRE-PAUL RIQUET - SAINT-ORENS DE GAMEVILLE
Massabrac	LEZAT-SUR-LEZE FRANCOIS VERDIER (09)	MURET
Mauran	CAZERES Le Plantaurel	LPO MARTIN MALVY - CAZERES



**Règlement du transport scolaire régional**  
**Sectorisation scolaire en vigueur pour l'instruction du droit au transport**  
**Haute-Garonne**

Libellé géographique	Commune collège secteur officiel	Commune lycée district officiel
Mauremont	CARAMAN François Mitterrand	LPO LEON BLUM - VILLEFRANCHE-DE-LAURAGAIS
Maurens	REVEL Vincent Auriol	LGT VINCENT AURIOL - REVEL
Mauressac	AUTERIVE Antonin Perbosc	LPO JEAN-PIERRE VERNANT - PINS-JUSTARET
Maureville	CARAMAN François Mitterrand	LGT PIERRE-PAUL RIQUET - SAINT-ORENS DE GAMEVILLE
Mauvaisin	NAILLOUX Condorcet	LPO LEON BLUM - VILLEFRANCHE-DE-LAURAGAIS
Mauvezin	L'ISLE-EN-DODON Léon Cazeneuve	LGT DE BAGATELLE - SAINT-GAUDENS
Mauzac	NOE Nelson Mandela	LPO PIERRE D ARAGON - MURET
Mayrègne	BAGNERES-DE-LUCHON Jean Monnet	LPO EDMOND ROSTAND - BAGNERES-DE-LUCHON
Mazères-sur-Salat	SALIES-DU-SALAT Les Trois Vallées	LGT DE BAGATELLE - SAINT-GAUDENS
Melles	SAINT-BEAT François Cazes	LPO EDMOND ROSTAND - BAGNERES-DE-LUCHON
Menville	CADOURS Joseph Rey	LGT NELSON MANDELA - PIBRAC
Mérervielle	LEGUEVIN Forain François Verdier	LGT NELSON MANDELA - PIBRAC
Mervilla		TOULOUSE
Merville	AUSSONNE / GRENADE (voir liste rues)	LPO SAINT-EXUPERY - BLAGNAC
Milhas	ASPET Armand Latour	LGT DE BAGATELLE - SAINT-GAUDENS
Mirambeau	L'ISLE-EN-DODON Léon Cazeneuve	LGT DE BAGATELLE - SAINT-GAUDENS
Miramont-de-Comminges	SAINT-GAUDENS Didier Daurat	LGT DE BAGATELLE - SAINT-GAUDENS
Miremont	AUTERIVE Antonin Perbosc	LPO JEAN-PIERRE VERNANT - PINS-JUSTARET
Mirepoix-sur-Tarn	BESSIERES Adrienne Bolland	LG PIERRE BOURDIEU - FRONTON
Molas	L'ISLE-EN-DODON Léon Cazeneuve	LGT DE BAGATELLE - SAINT-GAUDENS
Moncaup	ASPET Armand Latour	LGT DE BAGATELLE - SAINT-GAUDENS
Mondavezan	CAZERES Le Plantaurel	LPO MARTIN MALVY - CAZERES
Mondilhan	BOULOGNE-SUR-GESSE Charles Suran	LPO PAUL MATHOU - GOURDAN-POLIGNAN
Mondonville		COLOMIERS
Mondouzil		TOULOUSE
Monès	RIEUMES Robert Roger	LPO CHARLES DE GAULLE - MURET
Monestrol	NAILLOUX Condorcet	LPO LEON BLUM - VILLEFRANCHE-DE-LAURAGAIS
Mons		SAINT-ORENS DE GAMEVILLE
Montaigut-sur-Save	PIBRAC Bois de la Barthe	LGT NELSON MANDELA - PIBRAC
Montastruc-de-Salies	SALIES-DU-SALAT Les Trois Vallées	LGT DE BAGATELLE - SAINT-GAUDENS
Montastruc-la-Conseillère	MONTASTRUC Georges Brassens	LPO SIMONE DE BEAUVOIR GRAGNAGUE
Montastruc-Savès	RIEUMES Robert Roger	LPO CHARLES DE GAULLE - MURET
Montauban-de-Luchon	BAGNERES-DE-LUCHON Jean Monnet	LPO EDMOND ROSTAND - BAGNERES-DE-LUCHON
Montaut	NOE Nelson Mandela	LPO PIERRE D ARAGON - MURET
Montberaud	CAZERES Le Plantaurel	LPO MARTIN MALVY - CAZERES
Montbernard	L'ISLE-EN-DODON Léon Cazeneuve	LGT DE BAGATELLE - SAINT-GAUDENS
Monteron		TOULOUSE
Montbrun-Bocage	MONTESQUIEU-VOLVESTRE Stella Blandy	LPO MARTIN MALVY - CAZERES
Montbrun-Lauragais		TOULOUSE
Montclar-de-Comminges	CAZERES Le Plantaurel	LPO MARTIN MALVY - CAZERES
Montclar-Lauragais	VILLEFRANCHE Jules Ferry	LPO LEON BLUM - VILLEFRANCHE-DE-LAURAGAIS
Mont-de-Galié	SAINT-GAUDENS Didier Daurat	LGT DE BAGATELLE - SAINT-GAUDENS
Montégut-Bourjac	LE FOUSSERET Pierre et Marie Curie	LPO MARTIN MALVY - CAZERES
Montégut-Lauragais	REVEL Vincent Auriol	LGT VINCENT AURIOL - REVEL
Montespan	SALIES-DU-SALAT Les Trois Vallées	LGT DE BAGATELLE - SAINT-GAUDENS
Montesquieu-Guittaut	L'ISLE-EN-DODON Léon Cazeneuve	LGT DE BAGATELLE - SAINT-GAUDENS
Montesquieu-Lauragais	AYGUESVIVES Jean-Paul Laurens	LPO LEON BLUM - VILLEFRANCHE-DE-LAURAGAIS
Montesquieu-Volvestre	MONTESQUIEU-VOLVESTRE Stella Blandy	LPO MARTIN MALVY - CAZERES
Montgaillard-de-Salies	SALIES-DU-SALAT Les Trois Vallées	LGT DE BAGATELLE - SAINT-GAUDENS
Montgaillard-Lauragais	VILLEFRANCHE Jules Ferry	LPO LEON BLUM - VILLEFRANCHE-DE-LAURAGAIS
Montgaillard-sur-Save	BOULOGNE-SUR-GESSE Charles Suran	LPO PAUL MATHOU - GOURDAN-POLIGNAN
Montgazin	CARBONNE André Abbal	LPO MARTIN MALVY - CAZERES
Montgeard	NAILLOUX Condorcet	LPO LEON BLUM - VILLEFRANCHE-DE-LAURAGAIS
Montgiscard		LPO LEON BLUM - VILLEFRANCHE-DE-LAURAGAIS
Montgras	RIEUMES Robert Roger	LG CLÉMENCE ROYER - FONSORBES
Montjoire	BESSIERES Adrienne Bolland	LPO SIMONE DE BEAUVOIR GRAGNAGUE
Montlaur		SAINT-ORENS DE GAMEVILLE
Montmaurin	BOULOGNE-SUR-GESSE Charles Suran	LPO PAUL MATHOU - GOURDAN-POLIGNAN
Montoulieu-Saint-Bernard	AURIGNAC Emile Paul Vayssié	LGT DE BAGATELLE - SAINT-GAUDENS
Montoussin	LE FOUSSERET Pierre et Marie Curie	LPO MARTIN MALVY - CAZERES
Montpitol	MONTASTRUC Georges Brassens	LPO SIMONE DE BEAUVOIR GRAGNAGUE
Montrabé		TOULOUSE
Montréjeau	MONTREJEAU Bertrand Laralde	LPO PAUL MATHOU - GOURDAN-POLIGNAN
Montsaunès	SALIES-DU-SALAT Les Trois Vallées	LGT DE BAGATELLE - SAINT-GAUDENS
Mourvilles-Basses	CARAMAN François Mitterrand	LGT PIERRE-PAUL RIQUET - SAINT-ORENS DE GAMEVILLE
Mourvilles-Hautes	REVEL Vincent Auriol	LGT VINCENT AURIOL - REVEL

En grisé : transport scolaire hors compétence régionale

Contact : Tisséo

**Règlement du transport scolaire régional**  
**Sectorisation scolaire en vigueur pour l'instruction du droit au transport**  
**Haute-Garonne**

Libellé géographique	Commune collège secteur officiel	Commune lycée district officiel
Moustajon	BAGNERES-DE-LUCHON Jean Monnet	LPO EDMOND ROSTAND - BAGNERES-DE-LUCHON
Muret		MURET
Nailloux	NAILLOUX Condorcet	LPO LEON BLUM - VILLEFRANCHE-DE-LAURAGAIS
Nénigan	BOULOGNE-SUR-GESSE Charles Suran	LPO PAUL MATHOU - GOURDAN-POLIGNAN
Nizan-Gesse	BOULOGNE-SUR-GESSE Charles Suran	LPO PAUL MATHOU - GOURDAN-POLIGNAN
Noé	NOE Nelson Mandela	LPO PIERRE D ARAGON - MURET
Nogaret	REVEL Vincent Auriol	LGT VINCENT AURIOL - REVEL
Noueilles	LE VERNET Marcel Doret	PINS-JUSTARET
Odars		SAINT-ORENS DE GAMEVILLE
Ondes	GRENADE Grand Selve	LG PIERRE BOURDIEU - FRONTON
Oô	BAGNERES-DE-LUCHON Jean Monnet	LPO EDMOND ROSTAND - BAGNERES-DE-LUCHON
Ore	SAINT-BEAT François Cazes	LPO EDMOND ROSTAND - BAGNERES-DE-LUCHON
Palaminy	CAZERES Le Plantaurel	LPO MARTIN MALVY - CAZERES
Paulhac	MONTASTRUC Georges Brassens	LPO SIMONE DE BEAUVOIR GRAGNAGUE
Payssous	SAINT-GAUDENS Didier Daurat	LGT DE BAGATELLE - SAINT-GAUDENS
Péchabou		TOULOUSE
Pechbonnieu		TOULOUSE
Pechbusque		TOULOUSE
Péguilhan Lunax	BOULOGNE-SUR-GESSE Charles Suran	LGT DE BAGATELLE - SAINT-GAUDENS
Pelleport	CADOURS Joseph Rey	LYCEE JOSEPH SAVERNE - L'ISLE JOURDAIN (32)
Peyrissas	AURIGNAC Emile Paul Vayssié	LGT DE BAGATELLE - SAINT-GAUDENS
Peyrouzet	AURIGNAC Emile Paul Vayssié	LGT DE BAGATELLE - SAINT-GAUDENS
Peysies	CARBONNE André Abbal	LPO MARTIN MALVY - CAZERES
Pibrac		PIBRAC
Pin-Balma		TOULOUSE
Pinsaguel		CUGNAUX
Pins-Justaret		PINS JUSTARET
Plagne	CAZERES Le Plantaurel	LPO MARTIN MALVY - CAZERES
Plagnole	RIEUMES Robert Roger	LPO CHARLES DE GAULLE - MURET
Plaisance-du-Touch		TOURNEFEUILLE
Pointis-de-Rivière	MONTREJEAU Bertrand Laralde	LPO PAUL MATHOU - GOURDAN-POLIGNAN
Pointis-Inard	SAINT-GAUDENS Leclerc	LGT DE BAGATELLE - SAINT-GAUDENS
Polastron	LE FOUSSERET Pierre et Marie Curie	LPO MARTIN MALVY - CAZERES
Pompertuzat		TOULOUSE
Ponlat-Taillebourg	MONTREJEAU Bertrand Laralde	LPO PAUL MATHOU - GOURDAN-POLIGNAN
Portet-d'Aspet	ASPET Armand Latour	LGT DE BAGATELLE - SAINT-GAUDENS
Portet-de-Luchon	BAGNERES-DE-LUCHON Jean Monnet	LPO EDMOND ROSTAND - BAGNERES-DE-LUCHON
Portet-sur-Garonne		CUGNAUX
Poubeau	BAGNERES-DE-LUCHON Jean Monnet	LPO EDMOND ROSTAND - BAGNERES-DE-LUCHON
Poucharramet	RIEUMES Robert Roger	LPO CHARLES DE GAULLE - MURET
Pouy-de-Touges	LE FOUSSERET Pierre et Marie Curie	LPO MARTIN MALVY - CAZERES
Pouze	LE VERNET Marcel Doret	PINS-JUSTARET
Préserville	SAINT-PIERRE-DE-LAGES Les Roussillous	LGT PIERRE-PAUL RIQUET - SAINT-ORENS DE GAMEVILLE
Proupiary	SAINT-GAUDENS Leclerc	LGT DE BAGATELLE - SAINT-GAUDENS
Prunet	CARAMAN François Mitterrand	LGT PIERRE-PAUL RIQUET - SAINT-ORENS DE GAMEVILLE
Puydaniel	AUTERIVE Antonin Perbosc	LPO JEAN-PIERRE VERNANT - PINS-JUSTARET
Puymaurin	L'ISLE-EN-DODON Léon Cazeneuve	LGT DE BAGATELLE - SAINT-GAUDENS
Puysségu	CADOURS Joseph Rey	LYCEE JOSEPH SAVERNE - L'ISLE JOURDAIN (32)
Quint-Fonsegrives		SAINT-ORENS DE GAMEVILLE
Ramonville-Saint-Agne		TOULOUSE
Razecueillé	ASPET Armand Latour	LGT DE BAGATELLE - SAINT-GAUDENS
Rebique		TOULOUSE
Régades	ASPET Armand Latour	LGT DE BAGATELLE - SAINT-GAUDENS
Renneville	VILLEFRANCHE Jules Ferry	LPO LEON BLUM - VILLEFRANCHE-DE-LAURAGAIS
Revel	REVEL Vincent Auriol	LGT VINCENT AURIOL - REVEL
Rieucazé	SAINT-GAUDENS Didier Daurat	LGT DE BAGATELLE - SAINT-GAUDENS
Rieumajou	VILLEFRANCHE Jules Ferry	LPO LEON BLUM - VILLEFRANCHE-DE-LAURAGAIS
Rieumes	RIEUMES Robert Roger	LPO CHARLES DE GAULLE - MURET
Rieux-Volvestre	MONTESQUIEU-VOLVESTRE Stella Blandy	LPO MARTIN MALVY - CAZERES
Riolas	L'ISLE-EN-DODON Léon Cazeneuve	LGT DE BAGATELLE - SAINT-GAUDENS
Roquefort-sur-Garonne	SALIES-DU-SALAT Les Trois Vallées	LGT DE BAGATELLE - SAINT-GAUDENS
Roques		CUGNAUX
Roquesérière	MONTASTRUC Georges Brassens	LPO GRAGNAGUE
Roquettes		PINS-JUSTARET
Rouède	SALIES-DU-SALAT Les Trois Vallées	LGT DE BAGATELLE - SAINT-GAUDENS
Rouffiac-Tolosan		LPO SIMONE DE BEAUVOIR GRAGNAGUE



**Règlement du transport scolaire régional**  
**Sectorisation scolaire en vigueur pour l'instruction du droit au transport**  
**Haute-Garonne**

Libellé géographique	Commune collège secteur officiel	Commune lycée district officiel
Roumens	REVEL Vincent Auriol	LGT VINCENT AURIOL - REVEL
Sabonnères		FONSORBES
Saccourvielle	BAGNERES-DE-LUCHON Jean Monnet	LPO EDMOND ROSTAND - BAGNERES-DE-LUCHON
Saiguède		FONSORBES
Saint-Alban		TOULOUSE
Saint-André	AURIGNAC Emile Paul Vayssié	LGT DE BAGATELLE - SAINT-GAUDENS
Saint-Araïlle	LE FOUSSERET Pierre et Marie Curie	LPO MARTIN MALVY - CAZERES
Saint-Aventin	BAGNERES-DE-LUCHON Jean Monnet	LPO EDMOND ROSTAND - BAGNERES-DE-LUCHON
Saint-Béat-Lez	SAINT-BEAT François Cazes	LPO EDMOND ROSTAND - BAGNERES-DE-LUCHON
Saint-Bertrand-de-Comminges	LOURES BAROUSSE collège de la Barousse	LYCEE PAUL MATHOU - MICHELET 65
Saint-Cézert	CADOURS Joseph Rey	LGT NELSON MANDELA - PIBRAC
Saint-Christaud	CAZERES Le Plantaurel	LPO MARTIN MALVY - CAZERES
Saint-Clar-de-Rivière		MURET
Sainte-Foy-d'Aigrefeuille	SAINT-PIERRE-DE-LAGES Les Roussillous	LGT PIERRE-PAUL RIQUET - SAINT-ORENS DE GAMEVILLE
Sainte-Foy-de-Peyrolières	RIEUMES Robert Roger	LG CLÉMENCE ROYER - FONSORBES
Sainte-Livrade	BOULOGNE-SUR-GESSE Charles Suran	LYCEE JOSEPH SAVERNE - L'ISLE JOURDAIN (32)
Saint-Élix-le-Château	LE FOUSSERET Pierre et Marie Curie	LPO MARTIN MALVY - CAZERES
Saint-Élix-Séglan	AURIGNAC Emile Paul Vayssié	LGT DE BAGATELLE - SAINT-GAUDENS
Saint-Félix-Lauragais	REVEL Vincent Auriol	LGT VINCENT AURIOL - REVEL
Saint-Ferréol-de-Comminges	BOULOGNE-SUR-GESSE Charles Suran	LGT DE BAGATELLE - SAINT-GAUDENS
Saint-Frajou	L'ISLE-EN-DODON Léon Cazeneuve	LGT DE BAGATELLE - SAINT-GAUDENS
Saint-Gaudens	SAINT-GAUDENS (voir liste des rues)	LGT DE BAGATELLE - SAINT-GAUDENS
Saint-Geniès-Bellevue		TOULOUSE
Saint-Germier	CARAMAN François Mitterrand	LPO LEON BLUM - VILLEFRANCHE-DE-LAURAGAIS
Saint-Hilaire		MURET
Saint-Ignan	SAINT-GAUDENS Didier Daurat	LGT DE BAGATELLE - SAINT-GAUDENS
Saint-Jean		TOULOUSE
Saint-Jean-Lherm	MONTASTRUC Georges Brassens	LPO RAYMOND NAVES - TOULOUSE
Saint-Jory		TOULOUSE
Saint-Julia	REVEL Vincent Auriol	LGT VINCENT AURIOL - REVEL
Saint-Julien-sur-Garonne	CARBONNE André Abbal	LPO MARTIN MALVY - CAZERES
Saint-Lary-Boujean	BOULOGNE-SUR-GESSE Charles Suran	LPO PAUL MATHOU - GOURDAN-POLIGNAN
Saint-Laurent	L'ISLE-EN-DODON Léon Cazeneuve	LGT DE BAGATELLE - SAINT-GAUDENS
Saint-Léon	NAILLOUX Condorcet	LPO LEON BLUM - VILLEFRANCHE-DE-LAURAGAIS
Saint-Loup-Cammas		TOULOUSE
Saint-Loup-en-Comminges	BOULOGNE-SUR-GESSE Charles Suran	LPO PAUL MATHOU - GOURDAN-POLIGNAN
Saint-Lys		FONSORBES
Saint-Mamet	BAGNERES-DE-LUCHON Jean Monnet	LGT DE BAGATELLE - SAINT-GAUDENS
Saint-Marcel-Paulel	VERFEIL Jean Gay	LPO SIMONE DE BEAUVOIR GRAGNAGUE
Saint-Marcet	SAINT-GAUDENS Leclerc	LGT DE BAGATELLE - SAINT-GAUDENS
Saint-Martory	SALIES-DU-SALAT Les Trois Vallées	LGT DE BAGATELLE - SAINT-GAUDENS
Saint-Médard	SAINT-GAUDENS Leclerc	LGT DE BAGATELLE - SAINT-GAUDENS
Saint-Michel	CAZERES Le Plantaurel	LPO MARTIN MALVY - CAZERES
Saint-Orens-de-Gameville		SAINT-ORENS DE GAMEVILLE
Saint-Paul-d'Oueil	BAGNERES-DE-LUCHON Jean Monnet	LPO EDMOND ROSTAND - BAGNERES-DE-LUCHON
Saint-Paul-sur-Save	CADOURS Joseph Rey	LGT NELSON MANDELA - PIBRAC
Saint-Pé-d'Ardet	SAINT-BEAT François Cazes	LGT DE BAGATELLE - SAINT-GAUDENS
Saint-Pé-Delbosc	BOULOGNE-SUR-GESSE Charles Suran	LPO PAUL MATHOU - GOURDAN-POLIGNAN
Saint-Pierre	VERFEIL Jean Gay	LPO SIMONE DE BEAUVOIR GRAGNAGUE
Saint-Pierre-de-Lages	SAINT-PIERRE-DE-LAGES Les Roussillous	LGT PIERRE-PAUL RIQUET - SAINT-ORENS DE GAMEVILLE
Saint-Plancard	MONTREJEAU Bertrand Laralde	LYCEE PAUL MATHOU - MICHELET 65
Saint-Rome	VILLEFRANCHE Jules Ferry	LPO LEON BLUM - VILLEFRANCHE-DE-LAURAGAIS
Saint-Rustice	FRONTON Alain Savary	G PIERRE BOURDIEU - FRONTON
Saint-Sauveur	GRATENTOUR Claude Cornac	G PIERRE BOURDIEU - FRONTON
Saint-Sulpice-sur-Lèze	LEZAT-SUR-LEZE FRANCOIS VERDIER (09)	LPO PIERRE D ARAGON - MURET
Saint-Thomas		FONSORBES
Saint-Vincent	VILLEFRANCHE Jules Ferry	LPO LEON BLUM - VILLEFRANCHE-DE-LAURAGAIS
Sajas	RIEUMES Robert Roger	LPO CHARLES DE GAULLE - MURET
Saleich	SALIES-DU-SALAT Les Trois Vallées	LGT DE BAGATELLE - SAINT-GAUDENS
Salerm	L'ISLE-EN-DODON Léon Cazeneuve	LGT DE BAGATELLE - SAINT-GAUDENS
Salies-du-Salat	SALIES-DU-SALAT Les Trois Vallées	LGT DE BAGATELLE - SAINT-GAUDENS
Salles-et-Pratviel	BAGNERES-DE-LUCHON Jean Monnet	LPO EDMOND ROSTAND - BAGNERES-DE-LUCHON
Salles-sur-Garonne	CARBONNE André Abbal	LPO MARTIN MALVY - CAZERES
Saman	BOULOGNE-SUR-GESSE Charles Suran	LPO PAUL MATHOU - GOURDAN-POLIGNAN
Samouillan	AURIGNAC Emile Paul Vayssié	LGT DE BAGATELLE - SAINT-GAUDENS

En grisé : transport scolaire hors compétence régionale

Contact : Tisséo

**Règlement du transport scolaire régional**  
**Sectorisation scolaire en vigueur pour l'instruction du droit au transport**  
**Haute-Garonne**

Libellé géographique	Commune collège secteur officiel	Commune lycée district officiel
Sana	CAZERES Le Plantaurel	LPO MARTIN MALVY - CAZERES
Sarrecave	BOULOGNE-SUR-GESSE Charles Suran	LPO PAUL MATHOU - GOURDAN-POLIGNAN
Sarremezan	BOULOGNE-SUR-GESSE Charles Suran	LPO PAUL MATHOU - GOURDAN-POLIGNAN
Saubens		PINS JUSTARET
Saussens	SAINT-PIERRE-DE-LAGES Les Roussillous	LGT PIERRE-PAUL RIQUET - SAINT-ORENS DE GAMEVILLE
Sauveterre-de-Comminges	SAINT-GAUDENS Didier Daurat	LGT DE BAGATELLE - SAINT-GAUDENS
Saux-et-Pomarède	SAINT-GAUDENS Didier Daurat	LGT DE BAGATELLE - SAINT-GAUDENS
Savarthès	SAINT-GAUDENS Leclerc	LGT DE BAGATELLE - SAINT-GAUDENS
Savères	RIEUMES Robert Roger	LPO CHARLES DE GAULLE - MURET
Sédeilhac	MONTREJEAU Bertrand Laralde	LPO PAUL MATHOU - GOURDAN-POLIGNAN
Ségreville	CARAMAN François Mitterrand	LGT VINCENT AURIOL - REVEL
Seilh		BLAGNAC
Seilhan	LOURES BAROUSSE collège de la Barousse	LYCEE PAUL MATHOU - MICHELET 65
Sénarens	LE FOUSSERET Pierre et Marie Curie	LPO MARTIN MALVY - CAZERES
Sengouagnet	ASPET Armand Latour	LGT DE BAGATELLE - SAINT-GAUDENS
Sepx	SAINT-GAUDENS Leclerc	LGT DE BAGATELLE - SAINT-GAUDENS
Seyre	NAILLOUX Condorcet	LPO LEON BLUM - VILLEFRANCHE-DE-LAURAGAIS
Seysse		CUGNAUX
Signac	SAINT-BEAT François Cazes	LPO EDMOND ROSTAND - BAGNERES-DE-LUCHON
Sode	BAGNERES-DE-LUCHON Jean Monnet	LPO EDMOND ROSTAND - BAGNERES-DE-LUCHON
Soueich	ASPET Armand Latour	LGT DE BAGATELLE - SAINT-GAUDENS
Tarabel	CARAMAN (6°-5°) ST PIERRE LAGES (4°-3°)	LGT PIERRE-PAUL RIQUET - SAINT-ORENS DE GAMEVILLE
Terrebasse	AURIGNAC Emile Paul Vayssié	LGT DE BAGATELLE - SAINT-GAUDENS
Thil	CADOURS Joseph Rey	LGT NELSON MANDELA - PIBRAC
Touille	SALIES-DU-SALAT Les Trois Vallées	LGT DE BAGATELLE - SAINT-GAUDENS
Toulouse		TOULOUSE
Tournefeuille		TOURNEFEUILLE
Toutens	CARAMAN François Mitterrand	LGT PIERRE-PAUL RIQUET - SAINT-ORENS DE GAMEVILLE
Trébons-de-Luchon	BAGNERES-DE-LUCHON Jean Monnet	LPO EDMOND ROSTAND - BAGNERES-DE-LUCHON
Trébons-sur-la-Grasse	CARAMAN François Mitterrand	LPO LEON BLUM - VILLEFRANCHE-DE-LAURAGAIS
Urau	SALIES-DU-SALAT Les Trois Vallées	LGT DE BAGATELLE - SAINT-GAUDENS
Vacquiers	GRATENTOUR Claude Cornac	LG PIERRE BOURDIEU - FRONTON
Valcabrère	LOURES BAROUSSE collège de la Barousse	LPO PAUL MATHOU - GOURDAN-POLIGNAN
Valentine	SAINT-GAUDENS Didier Daurat	LGT DE BAGATELLE - SAINT-GAUDENS
Vallègue	VILLEFRANCHE Jules Ferry	LPO LEON BLUM - VILLEFRANCHE-DE-LAURAGAIS
Vallesvilles	SAINT-PIERRE-DE-LAGES Les Roussillous	LGT PIERRE-PAUL RIQUET - SAINT-ORENS DE GAMEVILLE
Varennes		LPO LEON BLUM - VILLEFRANCHE-DE-LAURAGAIS
Vaudreuille	REVEL Vincent Auriol	LGT VINCENT AURIOL - REVEL
Vaux	REVEL Vincent Auriol	LGT VINCENT AURIOL - REVEL
Vendine	CARAMAN François Mitterrand	LGT VINCENT AURIOL - REVEL
Venerque	LE VERNET Marcel Doret	LPO JEAN-PIERRE VERNANT - PINS-JUSTARET
Verfeil	VERFEIL Jean Gay	LPO SIMONE DE BEAUVOIR GRAGNAGUE
Vernet	LE VERNET Marcel Doret	LPO JEAN-PIERRE VERNANT - PINS-JUSTARET
Vieille-Toulouse		TOULOUSE
Vieillevigine	VILLEFRANCHE Jules Ferry	LPO LEON BLUM - VILLEFRANCHE-DE-LAURAGAIS
Vignaux	CADOURS Joseph Rey	LYCEE JOSEPH SAVERNE - L'ISLE JOURDAIN (32)
Vigoulet-Auzil		TOULOUSE
Villariès	MONTASTRUC Georges Brassens	LPO SIMONE DE BEAUVOIR GRAGNAGUE
Villate		PINS JUSTARET
Villaudric	FRONTON Alain Savary	LG PIERRE BOURDIEU - FRONTON
Villefranche-de-Lauragais	VILLEFRANCHE Jules Ferry	LPO LEON BLUM - VILLEFRANCHE-DE-LAURAGAIS
Villematier	VILLEMUR-SUR-TARN Albert Camus	LG PIERRE BOURDIEU - FRONTON
Villemur-sur-Tarn	VILLEMUR-SUR-TARN Albert Camus	LG PIERRE BOURDIEU - FRONTON
Villeneuve-de-Rivière	SAINT-GAUDENS Didier Daurat	LGT DE BAGATELLE - SAINT-GAUDENS
Villeneuve-Lécussan	MONTREJEAU Bertrand Laralde	LPO PAUL MATHOU - GOURDAN-POLIGNAN
Villeneuve-lès-Bouloc	FRONTON Alain Savary	LG PIERRE BOURDIEU - FRONTON
Villeneuve-Tolosane		CUGNAUX
Villeneuve	AYGUESVIVES Jean-Paul Laurens	LPO LEON BLUM - VILLEFRANCHE-DE-LAURAGAIS

**Règlement du transport scolaire régional - Annexe 3**  
**Sectorisation scolaire en vigueur pour l'instruction du droit au transport**  
**Gers**

Département	Commune de résidence	Ecole de rattachement	Collège de secteur (commune)	Lycée de district (commune)	Point de montée (commune de prise en charge pour le lycée de rattachement)
32	Aignan	Aignan	Aignan	Nogaro	Aignan
32	Ansan	RPI Sainte Marie / Saint Sauvy	Mauvezin	Auch	Ansan
32	Antras	Jégun	Auch	Auch	Antras
32	Arblade-le-Bas	Barcelonne du gers	Riscle	Nogaro	Le Lin Lapujolle
32	Arblade-le-Haut	RPI Arblade Haut / St Grède / Saint Martin d'Arm.	Nogaro	Nogaro	Arblade Le haut
32	Ardizas	RPI Cologne / Saint-Georges	Mauvezin	Isle Jourdain	Ardizas
32	Armentieux	Marcjac	Marcjac	Mirande	Marcjac
32	Armou-et-Cau	Bassoues / Beaumarchés	Plaisance	Mirande	Marcjac
32	Arrouède	RP Lalanne Arqué / Monbardon / Saint.Blancard	Masseube	Auch	Masseube
32	Aubiet	Aubiet	Auch / Gimont	Auch	Aubiet
32	Auch	Auch	Auch	Auch	non concerné
32	Augnax	Puycaquier	Mauvezin	Auch	Augnax
32	Aujan-Mourmède	Panassac	Masseube	Mirande	Aujan Mourmède
32	Auradé	RPI Auradé / Endoufielle	Isle Jourdain	Isle Jourdain	Auradé
32	Aurensan	RPI Corneillan / Lannux / Ségos	Riscle	Nogaro	Aurensan
32	Aurimont	Gimont	Gimont	Auch	Aurimont
32	Aussos	RP Lalanne Arqué / Monbardon / Saint.Blancard	Masseube	Auch	Masseube
32	Auterive	Auterive	Auch	Auch	Auterive
32	Aux-Aussat	Villecomtal	Miélan	Mirande	Miélan
32	Avensac	RPI Sarrant / Solomiac	Mauvezin	Lectoure	Estramiac
32	Avéron-Bergelle	Aignan	Aignan	Nogaro	Espas
32	Avezan	Tournecoupe	Lectoure	Lectoure	Avezan
32	Ayguetinte	Valence Sur Baise	Condom	Condom	Ayguetinte
32	Ayzieu	Panjias	Cazaubon	Nogaro	Ayzieu
32	Bajonnette	Monfort	Fleurance	Lectoure	Bajonnette
32	Barcelonne-du-Gers	Barcelonne du Gers	Aire Sur Adour	Nogaro / Aire-sur-Adour	Barcelonne Du Gers
32	Barcugnan	RPI Berdoues / Saint-Michel	Miélan	Mirande	Montaut
32	Barran	Barran	Auch	Auch	Barran
32	Bars	Montesquiou	Mirande	Mirande	Bars
32	Bascous	Lannepax	Eauze	Condom	Lannepax
32	Bassoues	Bassoues	Marcjac	Mirande	Bassoues
32	Bazian	Riguepeu	Vic Fezensac	Mirande	Riguepeu
32	Bazugues	RPI Berdoues / Saint-Michel	Miélan	Mirande	Ponsampère
32	Beaucaire	Valence Sur Baise	Condom	Condom	Beaucaire
32	Beaumarchés	Beaumarchés	Plaisance	Nogaro	Beaumarchés
32	Beaumont	RPI Lagraulet / Lauraet	Condom	Condom	Beaumont
32	Beaupuy	RPI Encausse / Monbrun	Isle Jourdain	Isle Jourdain	Beaupuy
32	Beccas	RPI Haget / Villecomtal Sur Arros	Miélan	Mirande	Villecomtal/Arros
32	Bédéchan	RPI Boulaur / Castelnaud Barbarens ou Gimont	Gimont	Auch	Aurimont
32	Bellegarde	Masseube	Masseube	Auch	Masseube
32	Belloc-Saint-Clamens	RPI Berdoues / Saint-Michel	Mirande	Mirande	Belloc Saint Clamens
32	Belmont	Vic-Fezensac	Vic-Fezensac	Condom / Nogaro	Vic Fezensac/Belmont
32	Béruit	Condom	Condom	Condom	Béruit
32	Berdoues	RPI Berdoues / Saint-Michel	Mirande	Mirande	Berdoues
32	Bernède	Barcelonne du Gers	Aire Sur Adour	Nogaro / Aire-sur-Adour	Barcelonne Du Gers/Bernede
32	Berrac	RPI Pergain Taillac / Saint-Mézard	Lectoure	Lectoure	Berrac
32	Betcave-Aguin	Simorre	Masseube	Auch	Simorre
32	Bétous	Nogaro	Nogaro	Nogaro	Bétous
32	Betplan	RPI Haget / Villecomtal Sur Arros	Miélan	Mirande	Betplan
32	Bézéri	Polastron	Samatan	Isle Jourdain	Samatan
32	Bezolles	Vic-Fezensac	Vic-Fezensac	Condom	Bezolles
32	Bézues-Bajon	Masseube	Masseube	Auch	Masseube
32	Biran	RPI Biran / le Brouth / Saint-Jean-Poutge	Auch	Auch	Biran
32	Bivès	Tournecoupe	Lectoure	Lectoure	Bivès
32	Blanquefort	RPI Sainte Marie / Saint Sauvy	Mauvezin	Auch	Blanquefort
32	Blaziert	RPI Blaziert / Marsolan	Condom	Condom	Blaziert
32	Blousson-Sérian	Marcjac	Marcjac	Mirande	Malabat
32	Bonas	Castéra Verduzan	Vic Fezensac	Condom	Bonas
32	Boucagnères	RPI Orbessan / Ornezan	Auch	Auch	Boucagnères
32	Boulaur	RPI Boulaur / Castelnaud Barbarens	Gimont	Auch	Saramon
32	Bourrouillan	Manciet	Nogaro	Nogaro	Bourrouillan
32	Bouzon-Gellenave	Aignan	Aignan	Nogaro	Fustérouau
32	Bretagne-d'Armagnac	Eauze	Eauze	Condom	Bretagne d'Arm
32	Brugnens	Fleurance	Fleurance	Lectoure	Brugnens
32	Cabas-Loumassès	RP Lalanne Arqué / Monbardon / Saint.Blancard	Masseube	Auch	Masseube
32	Cadellhan	Fleurance	Fleurance	Lectoure	Cadellhan
32	Cadellhan	Lombez	Samatan	Isle Jourdain	Lombez
32	Cahuzac-sur-Adour	Riscle	Plaisance	Nogaro	Cahuzac Sur Adour
32	Caillavet	Vic Fezensac ou Riguepeu	Vic Fezensac	Condom	Vic Fezensac
32	Callian	Bassoues	Vic Fezensac	Mirande	Bassoues
32	Campagne-d'Armagnac	Panjias	Cazaubon	Nogaro	Campagne d'Arm.
32	Cassaingne	RPI Cassaigne / Mouchan	Condom	Condom	Cassaingne
32	Castelnaud d'Auzan Labarrère	Castelnaud d'Auzan	Eauze	Condom	Castelnaud d'Auzan
32	Castelnaud-Barbarens	RPI Boulaur / Castelnaud Barbarens	Auch	Auch	Castelnaud Barbarens
32	Castelnaud-d'Anglès	Montesquiou	Mirande	Mirande	Castelnaud d'Angles
32	Castelnaud-d'Arbieu	Lectoure	Lectoure	Lectoure	Castelnaud d'Arbieu
32	Castelnaud-sur-l'Auvignon	RPI Blaziert / Marsolan	Condom	Condom	Castelnaud Sur l'Auv.
32	Castelnave	Aignan	Aignan	Nogaro	Lupiac
32	Castéra-Lectourois	RPI Castéra Lectourois / Sempesserre	Lectoure	Lectoure	Castéra Lectourois
32	Castéra-Verduzan	Castéra Verduzan	Condom	Auch / Condom	Castéra Verduzan
32	Castéron	Saint-Clar	Lectoure	Lectoure	Castéron
32	Castet-Arrouy	Miradoux	Lectoure	Lectoure	Castet Arrouy
32	Castex	Villecomtal	Miélan	Mirande	Miélan
32	Castex-d'Armagnac	RPI Monguilhem - Monlezun d'Armagnac et Caupenne d'Arm. - Laujuzan - Mignan - Mormès	Cazaubon	Nogaro	Castex d'Armagnac
32	Castillon-Debats	Lupiac	Vic Fezensac	Condom	Vic Fezensac
32	Castillon-Massas	RPI Castillon Massas / Roquelaure	Auch	Auch	Castillon Massas
32	Castillon-Savès	RPI Fregouville / Maurens	Isle Jourdain	Isle Jourdain	Castillon Savès
32	Castin	Duran	Auch	Auch	Castin
32	Catonville	RPI Encausse / Monbrun	Isle Jourdain	Isle Jourdain	catonville
32	Caumont	Riscle	Riscle	Nogaro	Maulichères
32	Caupenne-d'Armagnac	RPI Monguilhem - Monlezun d'Armagnac et Caupenne d'Arm. - Laujuzan - Mignan - Mormès	Nogaro	Nogaro	Caupenne d'Arm.
32	Caussens	Caussens	Condom	Condom	Caussens
32	Cazaubon	Cazaubon	Cazaubon	Nogaro	cazaubon
32	Cazaux-d'Anglès	Riguepeu	Vic Fezensac	Mirande	Castelnaud d'Angles
32	Cazaux-Savès	RPI Noilhan - Seysses - Pompjac	Samatan	Isle Jourdain	Cazaux savès
32	Cazaux-Villecomtal	RPI Haget / Villecomtal Sur Arros	Miélan	Mirande	Villecomtal/Arros
32	Cazeneuve	Eauze	Eauze	Condom	Cazeneuve
32	Céran	RPI Goutz / Miramont-Latour	Fleurance	Lectoure	Céran
32	Cézan	Castéra Verduzan	Fleurance	Auch	Castéra-verduzan
32	Chélan	Panassac	Masseube	Auch	Masseube
32	Clermont-Pouyguilès	RPI Saint-Médard / Saint Elix Theux	Mirande	Mirande	Clermont Pouyguilès
32	Clermont-Savès	Isle Jourdain	Isle Jourdain	Isle Jourdain	Clermont Savès
32	Cologne	RPI Cologne / Saint-Georges	Mauvezin	Isle Jourdain	Cologne
32	Condom	Condom	Condom	Condom	Condom

**Règlement du transport scolaire régional - Annexe 3**  
**Sectorisation scolaire en vigueur pour l'instruction du droit au transport**  
**Gers**

Département	Commune de résidence	Ecole de rattachement	Collège de secteur (commune)	Lycée de district (commune)	Point de montée (commune de prise en charge pour le lycée de rattachement)
32	Corneillan	RPI Corneillan / Lannux / Ségos	Riscle	Nogaro	Saint Mont
32	Couloumé-Mondebat	Plaisance	Plaisance	Nogaro	Mondebat
32	Courrensan	RPI Courrensan / Gondrin	Eauze	Condom	Courrensan
32	Courties	Marcjac	Marcjac	Mirande	Mirande
32	Crastes	Nougroulet	Mauvezin	Auch	Crastes
32	Cravencères	Manciet	Nogaro	Nogaro	Cravencères
32	Cuélas	RPI Saint-Médard / Saint Elix Theux	Miélan / Trie sur Baise	Mirande	Saint Ost
32	Dému	Dému / Lannepax	Vic Fezensac	Condom / Auch	Lannepax/Dému
32	Duffort	RPI Berdoues / St Michel / Manas bastanous	Miélan / Trie sur Baise	Mirande	Montaut
32	Duran	Duran	Auch	Auch	Duran
32	Durban	RPI Orbessan / Ornezan	Auch	Auch	Seissan
32	Eauze	Eauze	Eauze	Condom / Nogaro	Eauze
32	Encausse	RPI Encausse / Monbrun	Isle Jourdain	Isle Jourdain	Encausse
32	Endoufielle	RPI Auradé / Endoufielle	Isle Jourdain	Isle Jourdain	Endoufielle
32	Esclassan-Labastide	Masseube	Masseube	Auch	Masseube
32	Escorneboeuf	RPI Escorneboeuf / Touget	Gimont	Isle Jourdain	Gimont
32	Espaon	Lombez	Samatan	Isle Jourdain	Lombez
32	Espas	Manciet	Eauze	Nogaro	Manciet
32	Estampes	Villecomtal	Miélan	Mirande	Laguian Mazous
32	Estang	Estang	Cazaubon	Nogaro	Estang
32	Estipouy	Montesquiou	Mirande	Mirande	Estipouy
32	Estramiac	Tournecoupe	Lectoure	Lectoure	Estramiac
32	Faget-Abbatial	RPI Boulaur / Castelnau Barbarens	Masseube	Auch	Faget Abbatial
32	Flamarens	Miradoux	Lectoure	Lectoure	Flamarens
32	Fleurance	Fleurance	Fleurance	Lectoure	Fleurance
32	Fourcès	Montréal	Condom	Condom	Fources
32	Frégouville	RPI Fregouville / Maurens	Isle Jourdain	Isle Jourdain	Frégouville
32	Fustrouau	Aignan	Nogaro	Nogaro	Fustrouau
32	Galiac	Plaisance	Plaisance	Nogaro	Galiac
32	Garravet	RPI Laymont / Montpezat ou Lombez	Samatan	Isle Jourdain	Lombez
32	Gaudonville	Saint-Clar	Lectoure	Lectoure	Gaudonville
32	Gaujac	Lombez	Samatan	Isle Jourdain	Lombez
32	Gaujan	Simorre	Masseube	Auch	Simorre
32	Gavarret-sur-Aulouste	Sainte Christie	Fleurance	Auch	Montestruc sur Gers
32	Gazaupouy	La Romieu	Condom	Condom	Gazaupouy
32	Gazax-et-Baccarisse	Bassoues	Plaisance/Vic-Fezensac	Nogaro / Mirande	Beaumarches/Plaisance
32	Gée-Rivière	Barcelonne du Gers	Riscle	Nogaro	Saint Germé
32	Gimbrède	Miradoux	Lectoure	Lectoure	Gimbrède
32	Gimont	Gimont	Gimont	Auch / L'Isle-Jourdain	Gimont
32	Giscaro	RPI Fregouville / Maurens	Gimont	Isle Jourdain	Gimont
32	Gondrin	RPI Courrensan / Gondrin	Condom	Condom	Gondrin
32	Goutz	RPI Goutz / Miramont-Latour	Fleurance	Lectoure	Goutz
32	Goux	Riscle	Plaisance	Nogaro	Cahuzac Sur Adour
32	Haget	RPI Haget / Villecomtal Sur Arros	Miélan	Mirande	Haget
32	Haulies	RPI Boulaur / Castelnau Barbarens	Auch	Auch	Auterrive
32	Homps	Monfort	Mauvezin	Auch	Solomiac
32	Idrac-Respallès	RPI Labéjan / Miramont d'Astarac	Mirande	Mirande	Idrac Respailles
32	Izotges	Plaisance	Plaisance	Nogaro	Izotges
32	Jégun	Jégun	Auch	Auch	Jégun
32	Jû-Belloc	Plaisance	Plaisance	Nogaro	Ju Belloc
32	Juillac	Marcjac	Marcjac	Mirande	Marcjac
32	Juilles	Gimont	Gimont	Auch / L'Isle-Jourdain	Gimont
32	Justian	Vic-Fezensac	Vic-Fezensac	Condom	Mourède
32	La Romieu	La Romieu	Condom	Condom	La Romieu
32	La Sauvetat	RPI La Sauvetat / Mas d'Auvignon	Fleurance	Lectoure	La Sauvetat
32	Laas	Miélan	Miélan	Mirande	Laas
32	Labarthe	Masseube	Masseube	Auch	Labarthe
32	Labarthète	Viella / Riscle (CM1-CM2) ou RPI Saint Germé/Saint Mont	Riscle	Nogaro	Saint Mont
32	Labastide-Savès	RPI Nollhan -Seysse - Pompiac / Samatan	Samatan	Isle Jourdain	Labastide savès
32	Labéjan	RPI Labéjan / Miramont d'Astarac	Mirande	Mirande	Labéjan
32	Labrihe	Mauvezin	Mauvezin	Auch	Mauvezin
32	Ladevèze-Rivière	Marcjac	Marcjac	Mirande	Marcjac
32	Ladevèze-Ville	Marcjac	Marcjac	Mirande	Marcjac
32	Lagarde	Lectoure	Lectoure	Lectoure	Lagarde Fimarcon
32	Lagarde-Hachan	RPI Saint-Médard / Saint Elix Theux	Masseube	Mirande	Saint Elix Theux
32	Lagardère	Valence Sur Baise	Vic Fezensac	Condom	Lagardere
32	Lagraulet-du-Gers	RPI Lagraulet / Lauraet	Eauze	Condom	Lagraulet
32	Laguian-Mazous	Villecomtal	Miélan	Mirande	Laguian Mazous
32	Lahas	RPI Nollhan -Seysse - Pompiac	Samatan	Isle Jourdain	Nollhan
32	Lahitte	Montégut	Auch	Auch	Lahitte
32	Lalanne	RPI Goutz / Miramont-Latour	Fleurance	Lectoure	Lalanne
32	Lalanne-Arqué	RP Lalanne Arqué / Monbardon / Saint.Blancard	Masseube / Boulogne-sur-Gesse	Auch	Masseube
32	Lamaguère	Simorre	Masseube	Auch	Simorre
32	Lamazère	L'Isle de Noé	Mirande	Mirande	Lamazère
32	Lamothe-Goas	RPI La Sauvetat / Mas d'Auvignon	Fleurance	Lectoure	Lamothe Goas
32	Lannemaignan	Estang	Cazaubon	Nogaro	Mauléon/Armag
32	Lannepax	Lannepax	Eauze	Condom	Vic Fezensac
32	Lanne-Soubiran	RPI Arblade Haut / St.Griède / Saint Martin d'Arm.	Nogaro	Nogaro	Lanne Soubiran
32	Lannux	RPI Corneillan / Lannux / Ségos	Riscle	Nogaro	Aurensan
32	Larée	Cazaubon	Cazaubon	Nogaro	Cazaubon
32	Larressingle	RPI Cassaigne / Mouchan	Condom	Condom	Larressingle
32	Larroque-Engalin	La Romieu	Lectoure	Lectoure	Larroque Engalin
32	Larroque-Saint-Sernin	Castéra Verduzan	Condom	Condom	Larroque St Sernin
32	Larroque-sur-l'Osse	RPI Lagraulet / Lauraet	Condom	Condom	Larroque sur l'Osse
32	Lartigue	Saramon	Gimont	Auch	saramon
32	Lasséran	RPI Lasseran / Saint-Jean-Le-Comtal	Auch	Auch	Lasséran
32	Lasserrade	Plaisance	Plaisance	Nogaro	Plaisance
32	Lasseube-Propre	Pavie	Auch	Auch	Pavie
32	Laujuzan	RPI Monguilhem - Monlezun d'Armagnac et Caupenne d'Arm. - Laujuzan - Magnan - Mormès	Nogaro	Nogaro	Laujuzan
32	Lauraët	RPI Lagraulet / Lauraet	Condom	Condom	Lauraet
32	Lavardens	RPI Lavardens / Roquefort	Auch	Auch	Lavardens
32	Laveraët	Marcjac	Marcjac	Mirande	Marcjac
32	Laymont	RPI Laymont / Montpezat	Samatan	Isle Jourdain	Samatan
32	Le Brouilh-Monbert	RPI Biran / le Brouilh / Saint-Jean-Poutge	Auch	Auch	Brouilh Mombert
32	Le Houga	Le Houga	Nogaro	Nogaro	Le Houga
32	Leboulin	Montégut	Auch	Auch	Leboulin
32	Lectoure	Lectoure	Lectoure	Lectoure	Lectoure
32	Lélin-Lapujolle	RPI Saint-Germé / Saint-Mont	Riscle	Nogaro	Lélin Lapujolle
32	Lias	Lias	Isle Jourdain	Isle Jourdain	Lias
32	Lias-d'Armagnac	Panjas	Cazaubon	Nogaro	Lias d'Armagnac
32	Ligardes	La Romieu	Condom	Condom	Ligardes
32	L'Isle-Arné	RPI Lussan / Marsan	Auch	Auch	L'Isle Arné
32	L'Isle-Bouzon	Saint-Clar	Lectoure	Lectoure	L'Isle Bouzon
32	L'Isle-de-Noé	L'Isle de Noé	Mirande	Mirande	L'Isle De Noé

**Règlement du transport scolaire régional - Annexe 3**  
**Sectorisation scolaire en vigueur pour l'instruction du droit au transport**  
**Gers**

Département	Commune de résidence	Ecole de rattachement	Collège de secteur (commune)	Lycée de district (commune)	Point de montée (commune de prise en charge pour le lycée de rattachement)
32	L'Isle-Jourdain	L'Isle Jourdain	Isle Jourdain	Isle Jourdain	L'Isle Jourdain
32	Lombez	Lombez	Samatan	Isle Jourdain	Lombez
32	Loubédat	Nogaro	Nogaro	Nogaro	Loubédat
32	Loubersan	RPI Saint-Médard / Saint Elix Theux	Mirande	Mirande	Loubersan
32	Lourties-Monbrun	Masseube	Masseube	Auch / Mirande	Seissan / Masseube
32	Lousitges	Bassoues	Plaisance	Nogaro	Beaumarchés
32	Loussous-Débat	Aignan	Aignan	Nogaro	Tasque
32	Lupiac	Lupiac	Vic Fezensac	Nogaro	Lupiac
32	Luppé-Violles	RPI Arblade Haut / St.Griède / Saint Martin d'Arm.	Nogaro	Nogaro	Luppe Violles
32	Lussan	RPI Lussan / Marsan	Auch	Auch	Lussan
32	Magnan	RPI Monguilhem - Monlezun d'Armagnac et Caupenne d'Arm. - Laujuzan - Magnan - Mormès	Nogaro	Nogaro	Magnan
32	Magnas	Saint-Clair	Lectoure	Lectoure	Magnas
32	Maignaut-Tauzia	Valence Sur Baise	Condom	Condom	Maignaut Tauzia
32	Malabat	RPI Haget / Villecomtal Sur Arros	Miélan	Mirande	Malabat
32	Manas-Bastanous	RPI Berdoues / St Michel / Manas bastanous	Miélan	Mirande	Montaut
32	Manciet	Manciet	Eauze	Nogaro	Manciet
32	Manent-Montané	RP Lalanne Arqué / Monbardon / Saint-Blancard	Masseube	Auch	Masseube
32	Mansempuy	Mauvezin	Mauvezin	Auch	Mauvezin
32	Mansencôme	Valence Sur Baise	Condom	Condom	Mensencome
32	Marambat	Marambat	Vic Fezensac	Condom	Marambat
32	Maravat	Puycasquier	Mauvezin	Auch	Puycasquier
32	Marcjac	Marcjac	Marcjac	Mirande	Marcjac
32	Marestaing	Monferran Saves	Isle Jourdain	Isle Jourdain	Marestaing
32	Margouët-Meymes	Aignan	Aignan	Nogaro	Aignan
32	Marguestau	Panjas	Cazaubon	Nogaro	
32	Marsan	RPI Lussan / Marsan	Auch	Auch	Marsan
32	Marseillan	Mirande	Mirande	Mirande	Marseillan
32	Marsolan	RPI Blaziert / Marsolan	Lectoure	Lectoure	Marsolan
32	Mascaras	Bassoues	Marcjac	Mirande	Bassoues
32	Mas-d'Auvignon	RPI La Sauvetat / Mas d'Auvignon	Lectoure	Lectoure	Mas d'Auvignon
32	Masseube	Masseube	Masseube	Auch / Mirande	Masseube
32	Mauléon-d'Armagnac	Estang	Cazaubon	Nogaro	Mauléon / Armag
32	Maulichères	Risclé	Risclé	Nogaro	Risclé
32	Maumusson-Laguian	Viella / Risclé (CM1-CM2)	Risclé	Nogaro	Maumusson Laguian
32	Maupas	RPI Monguilhem - Monlezun d'Armagnac et Caupenne d'Arm. - Laujuzan - Magnan - Mormès	Cazaubon	Nogaro	Maupas
32	Maurens	RPI Fregouville / Maurens	Gimont	Isle Jourdain	Maurens
32	Mauroux	Saint-Clair	Lectoure	Lectoure	Mauroux
32	Mauvezin	Mauvezin	Mauvezin	Auch / L'Isle-Jourdain	Mauvezin
32	Meilhan	Masseube	Masseube	Auch	Simorre
32	Mérens	RPI Lavardens / Roquefort	Auch	Auch	Mérens
32	Miélan	Miélan	Miélan	Mirande	Miélan
32	Miradoux	Miradoux	Lectoure	Lectoure	Miradoux
32	Miramont-d'Astarac	RPI Labéjan / Miramont d'Astarac	Mirande	Mirande	Miramont d'Ast.
32	Miramont-Latour	RPI Goutz / Miramont-Latour	Fleurance	Auch	Montestruc sur Gers
32	Mirande	Mirande	Mirande	Mirande	non concerné
32	Mirannes	L'Isle de Noé	Mirande	Mirande	L'Isle De Noé
32	Mirepoix	Sainte Christie	Auch	Auch	Mirepoix
32	Monbardon	RP Lalanne Arqué / Monbardon / Saint-Blancard	Masseube	Auch	Masseube
32	Monblanc	Monblanc	Samatan	Isle Jourdain	Samatan
32	Monbrun	RPI Encausse / Monbrun	Isle Jourdain	Isle Jourdain	Monbrun
32	Moncassin	RPI Saint-Médard / Saint Elix Theux	Mirande	Mirande	Moncassin
32	Monclar	Cazaubon	Cazaubon	Nogaro	Monclar d'Arm.
32	Monclar-sur-Losse	Montesquiou	Mirande	Mirande	Monclar sur l'Osse
32	Moncornel-Grazan	Masseube	Masseube	Auch	Masseube
32	Monferran-Plavès	Seissan	Masseube	Auch	Seissan
32	Monferran-Savès	Monferran Saves	Isle Jourdain	Isle Jourdain	Monferran Savès
32	Monfort	Monfort	Mauvezin	Auch	Mauvezin
32	Mongausy	Saramon	Samatan	Auch	Saramon
32	Monguilhem	RPI Monguilhem - Monlezun d'Armagnac et Caupenne d'Arm. - Laujuzan - Magnan - Mormès	Nogaro	Nogaro	Monguilhem
32	Monlaur-Bernet	Panassac	Masseube	Mirande	Masseube
32	Monlezun	Marcjac	Marcjac	Mirande	Tillac
32	Monlezun-d'Armagnac	RPI Monguilhem - Monlezun d'Armagnac et Caupenne d'Arm. - Laujuzan - Magnan - Mormès	Nogaro	Nogaro	Monlezun d'Arm.
32	Monpardiac	Marcjac	Marcjac	Mirande	Tillac
32	Montadet	Lombez	Samatan	Isle Jourdain	Lombez
32	Montamat	Lombez	Samatan	Isle Jourdain	Samatan
32	Montaut	RPI Berdoues / St Michel / Manas bastanous	Miélan	Mirande	Sauviac
32	Montaut-les-Créneaux	Montaut Les Creneaux	Auch	Auch	Montaut le Créneaux
32	Mont-d'Astarac	Panassac	Masseube	Mirande	Masseube
32	Mont-de-Marrast	RPI Berdoues / St Michel / Manas bastanous	Miélan	Mirande	Montaut
32	Montégut	Montégut	Auch	Auch	Montégut
32	Montégut-Arros	RPI Haget / Villecomtal Sur Arros	Miélan	Mirande	Villecomtal/Arros
32	Montégut-Savès	RPI Laymont / Montpezat ou Lombez	Samatan	Isle Jourdain	Samatan
32	Montesquiou	Montesquiou	Mirande	Mirande	Montesquiou
32	Montestruc-sur-Gers	Montestruc sur Gers	Fleurance	Auch	Montestruc sur Gers
32	Monties	RP Lalanne Arqué / Monbardon / Saint-Blancard	Masseube	Auch	Masseube
32	Montiron	Gimont	Gimont	Auch / L'Isle-Jourdain	Gimont
32	Montpézat	RPI Laymont / Montpezat	Samatan	Isle Jourdain	Lombez
32	Montréal	Montréal	Eauze	Condom	Montréal
32	Mormès	RPI Monguilhem - Monlezun d'Armagnac et Caupenne d'Arm. - Laujuzan - Magnan - Mormès	Nogaro	Nogaro	Mormès
32	Mouchan	RPI Cassaigne / Mouchan	Condom	Condom	Mouchan
32	Mouchés	L'Isle de Noé	Mirande	Mirande	Mouchés
32	Mourède	Vic-Fezensac	Vic Fezensac	Condom	Mourède
32	Nizas	Samatan	Samatan	Isle Jourdain	Samatan
32	Nogaro	Nogaro	Nogaro	Nogaro	non concerné
32	Noilhan	RPI Noilhan -Seysse - Pompjac	Samatan	Isle Jourdain	Noilhan
32	Nougaroulet	Nougaroulet	Auch	Auch	Nougaroulet
32	Noulens	Lannepax	Eauze	Condom	Lannepax
32	Orbessan	RPI Orbessan / Ornezan	Auch	Auch	Orbessan
32	Ordan-Larroque	Ordan Larroque	Auch	Auch	Ordan Larroque
32	Ornézan	RPI Orbessan / Ornezan	Masseube	Auch	Ornézan
32	Pallanne	Marcjac	Marcjac	Mirande	Tillac
32	Panassac	Panassac	Masseube	Auch	Masseube
32	Panjas	Panjas	Cazaubon	Nogaro	Panjas
32	Paulliac	RPI Paulliac / Terraube	Fleurance	Lectoure	Paulliac
32	Pavie	Pavie	Auch	Auch	Pavie
32	Pébées	Monblanc	Samatan	Isle Jourdain	Samatan
32	Pellefigue	Lombez	Samatan	Auch	Saramon
32	Perchède	RPI Monguilhem - Monlezun d'Armagnac et Caupenne d'Arm. - Laujuzan - Magnan - Mormès	Nogaro	Nogaro	perchède
32	Pergain-Taillac	RPI Pergain Taillac / Saint-Mézard	Lectoure	Lectoure	Pergain Taillac
32	Pessan	Pessan	Auch	Auch	Pessan

**Règlement du transport scolaire régional - Annexe 3**  
**Sectorisation scolaire en vigueur pour l'instruction du droit au transport**  
**Gers**

Département	Commune de résidence	Ecole de rattachement	Collège de secteur (commune)	Lycée de district (commune)	Point de montée (commune de prise en charge pour le lycée de rattachement)
32	Pessoulens	Tournecoupe	Lectoure	Lectoure	Pessoulens
32	Peyrecave	Miradoux	Lectoure	Lectoure	Peyrecave
32	Peyrusse-Grande	Bassoues	Vic Fezensac	Nogaro	Lupiac
32	Peyrusse-Massas	Castillon Massas / Roquelaure	Auch	Auch	Peyrusse massas
32	Peyrusse-Vieille	Bassoues	Aignan	Nogaro	Lupiac
32	Pis	RPI Goutz / Miramont-Latour	Fleurance	Auch	Montestruc sur Gers
32	Plaisance	Plaisance	Plaisance	Nogaro	Plaisance
32	Plieux	Miradoux	Lectoure	Lectoure	Plieux
32	Polastron	Polastron	Samatan	Isle Jourdain	Samatan
32	Pompiac	RPI Nolhan -Seysse - Pompiac	Samatan	Isle Jourdain	Labastide Savès
32	Ponsampère	RPI Berdoues / Saint-Michel	Mirande	Mirande	Ponsampère
32	Ponsan-Soubiran	Panassac	Masseube	Mirande	Cuélas
32	Pouydraguin	Aignan	Plaisance	Nogaro	Tasque
32	Pouylebon	Montesquiou	Mirande	Mirande	Pouylebon
32	Pouy-Loubrin	Seissan	Masseube	Auch	Seissan
32	Pouy-Roquelaure	RPI Pergain Taillac / Saint-Mézard	Lectoure	Lectoure	Pouy Roquelaure
32	Préchac	Montestruc sur Gers	Fleurance	Auch	Montestruc sur Gers
32	Préchac-sur-Adour	Plaisance	Plaisance	Nogaro	Prechac
32	Preignan	Preignan	Auch	Auch	Preignan
32	Préneron	Vic-Fezensac	Vic-Fezensac	Condom	Vic Fezensac
32	Projan	RPI Corneillon / Lannux / Ségos	Riscle	Nogaro / Aire-sur-Adour	Aurensan/Projan
32	Pujaudran	Pujaudran	Isle Jourdain	Isle Jourdain	Pujaudran
32	Puycasquier	Puycasquier	Mauvezin	Auch	Puycasquier
32	Puylausic	Lombbez	Samatan	Isle Jourdain	Lombbez
32	Puységur	Montestruc sur Gers	Fleurance	Auch	Montestruc sur Gers
32	Ramouzens	Lannepax	Eauze	Condom	Lannepax
32	Razengues	RPI Encausse / Monbrun	Isle Jourdain	Isle Jourdain	Razengues
32	Réans	Eauze et Panjas	Cazaubon	Nogaro	Réans
32	Réjaumont	RPI La Sauvetat / Mas d'Auvignon	Fleurance	Auch	Montestruc sur Gers
32	Ricourt	Marciac	Marciac	Mirande	Marciac
32	Riguepeu	Riguepeu	Vic Fezensac	Mirande	Riguepeu
32	Riscle	Riscle	Riscle	Nogaro	Riscle
32	Roquebrune	Riguepeu	Vic Fezensac	Condom	Vic Fezensac
32	Roquefort	RPI Lavardens / Roquefort	Fleurance	Auch	Sainte-Christie
32	Roquelaure	RPI Castillon Massas / Roquelaure	Auch	Auch	Roquelaure
32	Roquelaure-Saint-Aubin	RPI Encausse / Monbrun	Isle Jourdain	Isle Jourdain	Roquelaure St Aubin
32	Roquepine	Caussens	Condom	Condom	Roquepine
32	Roques	Valence Sur Baise	Vic Fezensac	Condom	Roques
32	Rozès	Vic-Fezensac	Vic Fezensac	Condom	Rozès
32	Sabaillan	Simorre	Samatan	Isle Jourdain	Samatan
32	Sabazan	Aignan	Aignan	Nogaro	Sabazan
32	Sadeillan	RPI Berdoues / St Michel / Manas bastanous	Miélan	Mirande	Montaut
32	Saint-André	Polastron	Samatan	Isle Jourdain	Samatan
32	Saint-Antoine	RPI Saint-Antoine / Mansonville (82)	Lectoure	Lectoure	Saint Antoine
32	Saint-Antonin	Mauvezin	Mauvezin	Auch	Saint Antonin
32	Saint-Arailles	L'Isle de Noé / Riguepeu	Vic Fezensac	Mirande	Saint Arailles
32	Saint-Arroman	Masseube	Masseube	Mirande	Masseube
32	Saint-Aunix-Lengros	Plaisance	Plaisance	Nogaro	Plaisance
32	Saint-Avit-Frandat	Lectoure	Lectoure	Lectoure	Saint Avit Frandat
32	Saint-Blancard	RP Lalanne Arqué / Monbardon / Saint-Blancard	Masseube	Auch	Masseube
32	Saint-Brés	RPI Goutz / Miramont-Latour	Fleurance	Auch	Puycasquier
32	Saint-Caprais	Gimont	Gimont	Auch	Saint Caprais
32	Saint-Christaud	Bassoues	Marciac	Mirande	Bars
32	Saint-Clar	Saint-Clar	Lectoure	Lectoure	Saint Clar
32	Saint-Créac	Saint-Clar	Lectoure	Lectoure	Saint Créac
32	Saint-Cricq	RPI Encausse Monbrun / RPI Cologne St-Georges	Mauvezin	Isle Jourdain	saint Cricq
32	Sainte-Anne	RPI Cologne / Saint-Georges	Mauvezin	Isle Jourdain	Sainte Anne
32	Sainte-Aurence-Cazaux	RPI Berdoues/St Michel/Manas bastanous	Miélan	Mirande	Montaut
32	Sainte-Christie	Sainte Christie	Auch	Auch	Sainte Christie
32	Sainte-Christie-d'Armagnac	Nogaro	Nogaro	Nogaro	Sainte Christie d'Arm.
32	Sainte-Dode	RPI Berdoues / St Michel / Manas bastanous	Miélan	Mirande	Saint Michel
32	Sainte-Gemme	Monfort	Mauvezin	Auch	Puycasquier
32	Saint-Élix-d'Astarac	Saramon	Samatan	Auch	Saramon
32	Saint-Élix-Theux	RPI Saint-Médard / Saint Elix Theux	Mirande	Mirande	saint Elix Theux
32	Sainte-Marie	RPI Sainte Marie / Saint Sauvy	Gimont	Auch	Sainte Marie
32	Sainte-Mère	RPI Castéra Lectourois / Sempeserre	Lectoure	Lectoure	Sainte Mère
32	Sainte-Radegonde	RPI La Sauvetat / Mas d'Auvignon	Fleurance	Lectoure	Ste Radegonde
32	Saint-Georges	RPI Cologne / Saint-Georges	Mauvezin	Isle Jourdain	saint Georges
32	Saint-Germé	RPI Saint-Germé / Saint-Mont	Riscle	Nogaro	Saint Germé
32	Saint-Germier	RPI Encausse / Monbrun	Isle Jourdain / Mauvezin	Isle Jourdain	Saint Germier
32	Saint-Griède	RPI Arblade Haut / St.Griède / Saint Martin d'Arm.	Nogaro	Nogaro	Saint Griède
32	Saint-Jean-le-Comtal	RPI Lasseran / Saint-Jean-Le-Comtal	Auch	Auch	St Jean Le Comtal
32	Saint-Jean-Poutge	RPI Biran / le Broulh / Saint-Jean-Poutge	Vic Fezensac	Auch	St Jean Poutge
32	Saint-Justin	Marciac	Marciac	Mirande	Marciac
32	Saint-Lary	Jégun	Auch	Auch	Saint Lary
32	Saint-Léonard	Tournecoupe	Lectoure	Lectoure	Saint Léonard
32	Saint-Lizier-du-Planté	RPI Laymont / Montpezat	Samatan	Isle Jourdain	Samatan
32	Saint-Loube	RPI Laymont / Montpezat	Samatan	Isle Jourdain	Samatan
32	Saint-Martin	RPI Berdoues / Saint-Michel	Mirande	Mirande	Saint Martin
32	Saint-Martin-d'Armagnac	RPI Arblade Haut / St.Griède / Saint Martin d'Arm.	Nogaro	Nogaro	St Martin d'Arm.
32	Saint-Martin-de-Goyne	La Romieu	Lectoure	Lectoure	St Martin De Goyne
32	Saint-Martin-Gimois	Saramon	Samatan	Auch	Saramon
32	Saint-Maur	Mirande	Mirande	Mirande	saint Maur
32	Saint-Médard	RPI Saint-Médard / Saint Elix Theux	Mirande	Mirande	Saint Médard
32	Saint-Mézard	RPI Pergain Taillac / Saint-Mézard	Lectoure	Lectoure	Saint Mézard
32	Saint-Michel	RPI Berdoues / Saint-Michel	Mirande	Mirande	Saint Michel
32	Saint-Mont	RPI Saint-Germé / Saint-Mont	Riscle	Nogaro	Saint Mont
32	Saint-Orens	Mauvezin	Mauvezin	Isle Jourdain	Touget
32	Saint-Orens-Pouy-Petit	Caussens	Condom	Condom	St Orens Pouy Petit
32	Saint-Ost	RPI Saint-Médard / Saint Elix Theux	Mirande	Mirande	Saint Ost
32	Saint-Paul-de-Baise	Vic-Fezensac	Vic Fezensac	Condom	Bonas
32	Saint-Pierre-d'Aubézies	Lupiac	Aignan	Nogaro	Lupiac
32	Saint-Puy	Saint-Puy	Condom	Condom	Saint Puy
32	Saint-Sauvy	RPI Sainte Marie / Saint Sauvy	Mauvezin	Auch	Saint Sauvy
32	Saint-Soulan	Samatan	Samatan	Isle Jourdain	Samatan
32	Salles-d'Armagnac	Nogaro	Nogaro	Nogaro	Salles d'Armagnac
32	Samaran	Panassac	Masseube	Mirande	Masseube
32	Samatan	Samatan	Samatan	Isle Jourdain	Samatan
32	Sansan	RPI Orbessan / Ornezan	Auch	Auch	Sansan
32	Saramon	Saramon	Gimont	Auch	Saramon
32	Sarcos	RP Lalanne Arqué / Monbardon / Saint-Blancard	Masseube	Auch	Masseube
32	Sarragachies	Riscle	Riscle	Nogaro	Sarragachies
32	Sarraguzan	RPI Berdoues / St Michel / Manas bastanous	Miélan	Mirande	Montaut
32	Sarrant	RPI Sarrant / Solomiac	Mauvezin	Isle Jourdain	Sarrant
32	Sauveterre	Lombbez	Samatan	Isle Jourdain	Lombbez
32	Sauviac	RPI Berdoues / St Michel / Manas bastanous	Mirande	Mirande	Sauviac



**Règlement du transport scolaire régional - Annexe 3**  
**Sectorisation scolaire en vigueur pour l'instruction du droit au transport**  
**Gers**

Département	Commune de résidence	Ecole de rattachement	Collège de secteur (commune)	Lycée de district (commune)	Point de montée (commune de prise en charge pour le lycée de rattachement)
32	Sauvumont	RPI Laymont / Montpezat	Samatan	Isle Jourdain	Samatan
32	Savignac-Mona	Samatan	Samatan	Isle Jourdain	Samatan
32	Scieurac-et-Flourès	Bassoues	Marcillac	Mirande	Marcillac
32	Séailles	Dému / Lannepax	Aignan	Nogaro	Cravencères
32	Ségos	RPI Corneillan / Lannux / Ségos	Riscle	Nogaro / Aire-sur-Adour	Aurensan / Ségos
32	Ségoufielle	Ségoufielle	Isle Jourdain	Isle Jourdain	Ségoufielle
32	Seissan	Seissan	Masseube	Auch	Seissan
32	Sembouès	RPI Haget / Villecomtal Sur Arros	Miélan	Mirande	Malabat
32	Sémézies-Cachan	Saramon	Gimont	Auch	Saramon
32	Sempesserre	RPI Castéra Lectourois / Sempesserre	Lectoure	Lectoure	Sempesserre
32	Sère	Masseube	Masseube	Auch	Masseube
32	Sérempuy	Mauvezin	Mauvezin	Auch	Mauvezin
32	Seysse-Savès	RPI Noilhan -Seysse - Pompiac	Samatan	Isle Jourdain	Labastide Savès
32	Simorre	Simorre	Masseube	Auch	Simorre
32	Sion	Nogaro	Nogaro	Nogaro	Sion
32	Sirac	RPI Cologne / Saint-Georges	Mauvezin	Isle Jourdain	Sirac
32	Solomiac	RPI Sarrant / Solomiac	Mauvezin	Auch / L'Isle-Jourdain	Mauvezin / Solomiac
32	Sorbets	RPI Arblade/St Grède/St. Martin d'Arm. ou Nogaro	Nogaro	Nogaro	Sorbets
32	Tachaires	Simorre	Masseube	Auch	Simorre
32	Tarsac	Riscle	Riscle	Nogaro	Riscle
32	Tasque	Plaisance	Plaisance	Nogaro	Tasque
32	Taybosc	RPI Goutz / Miramont-Latour	Fleurance	Auch	Puycasquier
32	Termes-d'Armagnac	Aignan ou Riscle	Plaisance	Nogaro	Termes d'Arm.
32	Terraube	RPI Pauilhac / Terraube	Lectoure	Lectoure	Terraube
32	Thoux	RPI Encausse / Monbrun	Isle Jourdain	Isle Jourdain	Thoux
32	Tieste-Uragnoux	Plaisance	Plaisance	Nogaro	Ju Belloc
32	Tillac	Marcillac	Marcillac / Miélan	Mirande	Tillac
32	Tirent-Pontéjac	RPI Boulaur / Castelnau Barbarens	Gimont	Auch	Saramon
32	Touget	RPI Escorneboeuf / Touget	Mauvezin	Isle Jourdain	Touget
32	Toujouse	RPI Monguilhem - Monlezun d'Armagnac et Caupenne d'Arm. - Laujuzan - Magnan - Mormès	Nogaro	Nogaro	Toujouse
32	Tourdun	Marcillac	Marcillac	Mirande	Marcillac
32	Tourman	Simorre	Samatan	Auch / L'Isle-Jourdain	Simorre / Lombez
32	Tournecoupe	Tournecoupe	Lectoure	Lectoure	Tournecoupe
32	Tourrenquets	Sainte Christie	Auch	Auch	Tourrenquets
32	Traversères	RPI Orbessan / Ornezan	Auch	Auch	Auterrive
32	Troncens	Marcillac	Marcillac	Mirande	Tillac
32	Tudelle	Riguepeu	Vic Fezensac	Condom	Vic Fezensac
32	Urdens	Fleurance	Fleurance	Lectoure	Urdens
32	Urgosse	RPI Arblade/St Grède/St. Martin d'Arm. ou Nogaro	Nogaro	Nogaro	Urgosse
32	Valence-sur-Baise	Valence Sur Baise	Condom	Condom	Valence Sur Baise
32	Vergoignan	Barcelonne du Gers	Aire Sur Adour	Nogaro / Aire-sur-Adour	Vergoignan
32	Vertus	Viella / Riscle (CM1-CM2)	Riscle	Nogaro	Vertus
32	Vic-Fezensac	Vic-Fezensac	Vic-Fezensac	Condom	Vic fezensac
32	Viella	Viella / Riscle (CM1-CM2)	Riscle	Nogaro	Viella
32	Villecomtal-sur-Arros	Villecomtal-sur-Arros	Miélan	Mirande	Villecomtal/Arros
32	Villefranche	Simorre	Masseube	Auch	Simorre
32	Viozan	RPI Saint-Médard / Saint Elix Theux	Mirande	Mirande	Viozan



**Règlement du transport scolaire régional - Annexe 3**  
**Sectorisation scolaire en vigueur pour l'instruction du droit au transport**

**Lot**

Département	Commune de résidence	Collège de secteur (commune)	Lycée de district (commune)
46	Albas	Luzech	Cahors
46	Albiac	Gramat	Figeac - Saint-Céré
46	Alvignac	Gramat	Figeac - Saint-Céré
46	Anglars	Lacapelle-Marival	Figeac - Saint-Céré
46	Anglars-Juillac	Prayssac	Cahors
46	Anglars-Nozac	Gourdon	Gourdon - Souillac
46	Arcambal	Cahors	Cahors
46	Assier	Lacapelle-Marival	Figeac - Saint-Céré
46	Aujols	Cahors	Cahors
46	Autoire	Saint-Céré	Figeac - Saint-Céré
46	Aynac	Lacapelle-Marival	Figeac - Saint-Céré
46	Bach	Cajarc	Cahors
46	Bagnac-sur-Célé	Figeac - Bagnac-sur-Célé	Figeac - Saint-Céré
46	Baladou	Martel	Gourdon - Souillac
46	Bannes	Saint-Céré	Figeac - Saint-Céré
46	Barguelonne-en-Quercy	Montcuq-en-Quercy-Blanc	Cahors
46	Beauregard	Cajarc	Cahors
46	Béduer	Figeac - Bagnac-sur-Célé	Figeac - Saint-Céré
46	Bélaye	Prayssac	Cahors
46	Belfort-du-Quercy	Castelnau Montratier-Sainte Alauzie	Cahors
46	Bellefont-La Rauze	Cahors	Cahors
46	Belmont-Bretenoux	Saint-Céré	Figeac - Saint-Céré
46	Belmont-Sainte-Foi	Castelnau Montratier-Sainte Alauzie	Cahors
46	Berganty	Cahors	Cahors
46	Bessonies	Latronquière	Figeac - Saint-Céré
46	Bétaille	Vayrac	Figeac - Saint-Céré
46	Biars-sur-Cère	Bretenoux	Figeac - Saint-Céré
46	Bio	Gramat	Figeac - Saint-Céré
46	Blars	Cajarc	Cahors
46	Boissières	Luzech	Cahors
46	Boussac	Figeac - Bagnac-sur-Célé	Figeac - Saint-Céré
46	Bouziès	Cajarc	Cahors
46	Bregues	Cajarc	Figeac
46	Bretenoux	Bretenoux	Figeac - Saint-Céré
46	Cabrerets	Cajarc	Cahors
46	Cadrieu	Cajarc	Figeac
46	Cahors	Cahors	Cahors
46	Cahus	Bretenoux	Figeac - Saint-Céré
46	Caillac	Luzech	Cahors
46	Cajarc	Cajarc	Figeac
46	Calamane	Cahors	Cahors
46	Calès	Gourdon	Gourdon - Souillac
46	Calvignac	Cajarc	Cahors
46	Cambayrac	Luzech	Cahors
46	Cambes	Figeac - Bagnac-sur-Célé	Figeac - Saint-Céré
46	Camboulit	Figeac - Bagnac-sur-Célé	Figeac - Saint-Céré
46	Camburat	Figeac - Bagnac-sur-Célé	Figeac - Saint-Céré
46	Caniac-du-Causse	Gramat	Figeac - Saint-Céré
46	Capdenac	Figeac - Bagnac-sur-Célé	Figeac - Saint-Céré
46	Carayac	Cajarc	Figeac
46	Cardaillac	Figeac - Bagnac-sur-Célé	Figeac - Saint-Céré
46	Carennac	Vayrac	Figeac - Saint-Céré
46	Carlucet	Gramat	Figeac - Saint-Céré
46	Carnac-Rouffiac	Luzech	Cahors
46	Cassagnes	Puy-L'Evêque	Cahors
46	Castelfranc	Prayssac	Cahors
46	Castelnau Montratier-Sainte Alauzie	Castelnau Montratier-Sainte Alauzie	Cahors
46	Catus	Luzech	Cahors
46	Cavagnac	Vayrac	Figeac - Saint-Céré
46	Cazals	Salviac	Gourdon - Souillac
46	Cénevières	Cajarc	Cahors
46	Cézac	Castelnau Montratier-Sainte Alauzie	Cahors
46	Cieurac	Cahors	Cahors
46	Cœur de Causse	Gramat	Figeac - Saint-Céré - Gourdon - Souillac
46	Concorès	Gourdon	Gourdon - Souillac
46	Concots	Cajarc	Cahors
46	Condat	Vayrac	Figeac - Saint-Céré
46	Corn	Figeac - Bagnac-sur-Célé	Figeac - Saint-Céré
46	Cornac	Bretenoux	Figeac - Saint-Céré
46	Couzou	Gramat	Figeac - Saint-Céré
46	Cras	Cahors	Cahors

**Règlement du transport scolaire régional - Annexe 3**  
**Sectorisation scolaire en vigueur pour l'instruction du droit au transport**

**Lot**

Département	Commune de résidence	Collège de secteur (commune)	Lycée de district (commune)
46	Crayssac	Luzech	Cahors
46	Crégols	Cajarc	Cahors
46	Cremps	Cahors	Cahors
46	Cressensac-Sarrazac	Martel	Gourdon - Souillac
46	Creysse	Martel	Gourdon - Souillac
46	Cuzac	Figeac - Bagnac-sur-Célé	Figeac - Saint-Céré
46	Cuzance	Martel	Gourdon - Souillac
46	Dégagnac	Salviac	Gourdon - Souillac
46	Douelle	Luzech	Cahors
46	Duravel	Puy-L'Evêque	Cahors
46	Durbans	Lacapelle-Marival	Figeac - Saint-Céré
46	Escamps	Castelnau Montratier-Sainte Alauzie	Cahors
46	Esclauzels	Cahors	Cahors
46	Espagnac-Sainte-Eulalie	Figeac - Bagnac-sur-Célé	Figeac - Saint-Céré
46	Espédailac	Lacapelle-Marival	Figeac - Saint-Céré
46	Espère	Luzech	Cahors
46	Espeyroux	Lacapelle-Marival	Figeac - Saint-Céré
46	Estal	Bretenoux	Figeac - Saint-Céré
46	Fajoles	Gourdon	Gourdon - Souillac
46	Faycelles	Figeac - Bagnac-sur-Célé	Figeac - Saint-Céré
46	Felzins	Figeac - Bagnac-sur-Célé	Figeac - Saint-Céré
46	Figeac	Figeac - Bagnac-sur-Célé	Figeac - Saint-Céré
46	Flaujac-Gare	Lacapelle-Marival	Figeac - Saint-Céré
46	Flaujac-Poujols	Cahors	Cahors
46	Floirac	Vayrac	Figeac - Saint-Céré
46	Floressas	Puy-L'Evêque	Cahors
46	Fons	Figeac - Bagnac-sur-Célé	Figeac - Saint-Céré
46	Fontanes	Castelnau Montratier-Sainte Alauzie	Cahors
46	Fourmagnac	Figeac - Bagnac-sur-Célé	Figeac - Saint-Céré
46	Francoulès	Cahors	Cahors
46	Frayssinet	Gourdon	Gourdon - Souillac
46	Frayssinet-le-Gélat	Prayssac	Cahors
46	Frayssinhes	Saint-Céré	Figeac - Saint-Céré
46	Frontenac	Cajarc	Figeac
46	Gagnac-sur-Cère	Bretenoux	Figeac - Saint-Céré
46	Gignac	Souillac	Gourdon - Souillac
46	Gigouzac	Cahors	Cahors
46	Gindou	Salviac	Gourdon - Souillac
46	Ginouillac	Gourdon	Gourdon - Souillac
46	Gintrac	Saint-Céré	Figeac - Saint-Céré
46	Girac	Bretenoux	Figeac - Saint-Céré
46	Glanes	Bretenoux	Figeac - Saint-Céré
46	Gorses	Latronquière	Figeac - Saint-Céré
46	Goujounac	Prayssac	Cahors
46	Gourdon	Gourdon	Gourdon - Souillac
46	Gramat	Gramat	Figeac - Saint-Céré
46	Gréalou	Cajarc	Figeac
46	Grézels	Puy-L'Evêque	Cahors
46	Grèzes	Lacapelle-Marival	Figeac - Saint-Céré
46	Issendolus	Gramat	Figeac - Saint-Céré
46	Issepts	Lacapelle-Marival	Figeac - Saint-Céré
46	Labastide-du-Haut-Mont	Latronquière	Figeac - Saint-Céré
46	Labastide-du-Vert	Prayssac	Cahors
46	Labastide-Marnhac	Cahors	Cahors
46	Labathude	Lacapelle-Marival	Figeac - Saint-Céré
46	Laburgade	Cahors	Cahors
46	Lacapelle-Cabanac	Puy-L'Evêque	Cahors
46	Lacapelle-Marival	Lacapelle-Marival	Figeac - Saint-Céré
46	Lacave	Souillac	Gourdon - Souillac
46	Lachapelle-Auzac	Souillac	Gourdon - Souillac
46	Ladirat	Saint-Céré	Figeac - Saint-Céré
46	Lagardelle	Prayssac	Cahors
46	Lalbenque	Castelnau Montratier-Sainte Alauzie	Cahors
46	Lamagdelaine	Cahors	Cahors
46	Lamothe-Cassel	Cahors	Cahors
46	Lamothe-Fénelon	Gourdon	Gourdon - Souillac
46	Lanzac	Souillac	Gourdon - Souillac
46	Laramière	Cajarc	Cahors
46	Larnagol	Cajarc	Figeac
46	Larroque-Toirac	Cajarc	Figeac
46	Latouille-Lentillac	Saint-Céré	Figeac - Saint-Céré

**Règlement du transport scolaire régional - Annexe 3**  
**Sectorisation scolaire en vigueur pour l'instruction du droit au transport**

**Lot**

Département	Commune de résidence	Collège de secteur (commune)	Lycée de district (commune)
46	Latronquière	Latronquière	Figeac - Saint-Céré
46	Laouesses	Latronquière	Figeac - Saint-Céré
46	Lauzès	Cahors	Cahors
46	Laval-de-Cère	Bretenoux	Figeac - Saint-Céré
46	Lavercantière	Salviac	Gourdon - Souillac
46	Lavergne	Gramat	Figeac - Saint-Céré
46	Le Bastit	Gramat	Figeac - Saint-Céré
46	Le Bourg	Lacapelle-Marival	Figeac - Saint-Céré
46	Le Bouyssou	Lacapelle-Marival	Figeac - Saint-Céré
46	Le Montat	Cahors	Cahors
46	Le Roc	Souillac	Gourdon - Souillac
46	Le Vigan	Gourdon	Gourdon - Souillac
46	Le Vignon-en-Quercy	Vayrac	Figeac - Saint-Céré
46	Lendou-en-Quercy	Montcuq-en-Quercy-Blanc	Cahors
46	Lentillac-du-Causse	Cahors	Cahors
46	Lentillac-Saint-Blaise	Figeac - Bagnac-sur-Célé	Figeac - Saint-Céré
46	Léobard	Gourdon	Gourdon - Souillac
46	Les Arques	Salviac	Gourdon - Souillac
46	Les Junies	Prayssac	Cahors
46	Les Pechs du Vers	Cahors	Cahors
46	Leyme	Lacapelle-Marival	Figeac - Saint-Céré
46	Lherm	Prayssac	Cahors
46	Lhospitalet	Castelnau Montratier-Sainte Alauzie	Cahors
46	Limogne-en-Quercy	Cajarc	Cahors
46	Linac	Figeac - Bagnac-sur-Célé	Figeac - Saint-Céré
46	Lissac-et-Mouret	Figeac - Bagnac-sur-Célé	Figeac - Saint-Céré
46	Livernon	Lacapelle-Marival	Figeac - Saint-Céré
46	Loubressac	Saint-Céré	Figeac - Saint-Céré
46	Loupiac	Gourdon	Gourdon - Souillac
46	Lugagnac	Cajarc	Cahors
46	Lunan	Figeac - Bagnac-sur-Célé	Figeac - Saint-Céré
46	Lunegarde	Gramat	Figeac - Saint-Céré
46	Luzech	Luzech	Cahors
46	Marcilhac-sur-Célé	Cajarc	Figeac
46	Marminiac	Salviac	Gourdon - Souillac
46	Martel	Martel	Gourdon - Souillac
46	Masclat	Gourdon	Gourdon - Souillac
46	Mauroux	Puy-L'Evêque	Cahors
46	Maxou	Cahors	Cahors
46	Mayrac	Souillac	Gourdon - Souillac
46	Mayrinhac-Lentour	Saint-Céré	Figeac - Saint-Céré
46	Mechmont	Cahors	Cahors
46	Mercuès	Luzech	Cahors
46	Meyronne	Souillac	Gourdon - Souillac
46	Miers	Gramat	Figeac - Saint-Céré
46	Milhac	Gourdon	Gourdon - Souillac
46	Molières	Lacapelle-Marival	Figeac - Saint-Céré
46	Montamel	Gourdon	Gourdon - Souillac
46	Montbrun	Cajarc	Figeac
46	Montcabrier	Puy-L'Evêque	Cahors
46	Montcléra	Salviac	Gourdon - Souillac
46	Montcuq-en-Quercy-Blanc	Montcuq-en-Quercy-Blanc	Cahors
46	Montdoumerc	Castelnau Montratier-Sainte Alauzie	Cahors
46	Montet-et-Bouyal	Latronquière	Figeac - Saint-Céré
46	Montfaucon	Gourdon	Gourdon - Souillac
46	Montgesty	Luzech	Cahors
46	Montlauzun	Montcuq-en-Quercy-Blanc	Cahors
46	Montredon	Figeac - Bagnac-sur-Célé	Figeac - Saint-Céré
46	Montvalent	Martel	Gourdon - Souillac
46	Nadaillac-de-Rouge	Souillac	Gourdon - Souillac
46	Nadillac	Cahors	Cahors
46	Nuzéjouls	Luzech	Cahors
46	Orniac	Cajarc	Cahors
46	Padirac	Gramat	Figeac - Saint-Céré
46	Parnac	Luzech	Cahors
46	Payrac	Gourdon	Gourdon - Souillac
46	Payrignac	Gourdon	Gourdon - Souillac
46	Pern	Castelnau Montratier-Sainte Alauzie	Cahors
46	Pescadoires	Prayssac	Cahors
46	Peyrilles	Gourdon	Gourdon - Souillac
46	Pinsac	Souillac	Gourdon - Souillac

**Règlement du transport scolaire régional - Annexe 3**  
**Sectorisation scolaire en vigueur pour l'instruction du droit au transport**

**Lot**

Département	Commune de résidence	Collège de secteur (commune)	Lycée de district (commune)
46	Planiolles	Figeac - Bagnac-sur-Célé	Figeac - Saint-Céré
46	Pomarède	Prayssac	Cahors
46	Pontcirq	Prayssac	Cahors
46	Porte-du-Quercy	Montcuq-en-Quercy-Blanc	Cahors
46	Pradines	Cahors	Cahors
46	Prayssac	Prayssac	Cahors
46	Predeignes	Figeac - Bagnac-sur-Célé	Figeac - Saint-Céré
46	Promilhanes	Cajarc	Cahors
46	Prudhomat	Bretenoux	Figeac - Saint-Céré
46	Puybrun	Bretenoux	Figeac - Saint-Céré
46	Puyjourdes	Cajarc	Figeac
46	Puy-l'Évêque	Puy-L'Évêque	Cahors
46	Quissac	Lacapelle-Marival	Figeac - Saint-Céré
46	Rampoux	Salviac	Gourdon - Souillac
46	Reilhac	Gramat	Figeac - Saint-Céré
46	Reilhaguet	Gourdon	Gourdon - Souillac
46	Reyrevignes	Lacapelle-Marival	Figeac - Saint-Céré
46	Rignac	Gramat	Figeac - Saint-Céré
46	Rocamadour	Gramat	Figeac - Saint-Céré
46	Rouffilhac	Gourdon	Gourdon - Souillac
46	Rudelle	Lacapelle-Marival	Figeac - Saint-Céré
46	Rueyres	Lacapelle-Marival	Figeac - Saint-Céré
46	Sabadel-Latronquière	Latronquière	Figeac - Saint-Céré
46	Sabadel-Lauzès	Cahors	Cahors
46	Saignes	Saint-Céré	Figeac - Saint-Céré
46	Saillac	Cajarc	Cahors
46	Saint Géry-Vers	Cahors	Cahors
46	Saint-Bressou	Lacapelle-Marival	Figeac - Saint-Céré
46	Saint-Caprais	Prayssac	Cahors
46	Saint-Céré	Saint-Céré	Figeac - Saint-Céré
46	Saint-Chamarand	Gourdon	Gourdon - Souillac
46	Saint-Chels	Cajarc	Figeac
46	Saint-Cirgues	Latronquière	Figeac - Saint-Céré
46	Saint-Cirq-Lapopie	Cajarc	Cahors
46	Saint-Cirq-Madelon	Gourdon	Gourdon - Souillac
46	Saint-Cirq-Soullaguet	Gourdon	Gourdon - Souillac
46	Saint-Clair	Gourdon	Gourdon - Souillac
46	Saint-Denis-Catus	Luzech	Cahors
46	Saint-Denis-lès-Martel	Vayrac	Figeac - Saint-Céré
46	Sainte-Colombe	Lacapelle-Marival (nouvelle sectorisation 09/2023)	Figeac - Saint-Céré
46	Saint-Félix	Figeac - Bagnac-sur-Célé	Figeac - Saint-Céré
46	Saint-Germain-du-Bel-Air	Gourdon	Gourdon - Souillac
46	Saint-Hilaire	Latronquière	Figeac - Saint-Céré
46	Saint-Jean-de-Laur	Cajarc	Figeac
46	Saint-Jean-Lagineste	Saint-Céré	Figeac - Saint-Céré
46	Saint-Jean-Lespinasse	Saint-Céré	Figeac - Saint-Céré
46	Saint-Jean-Mirabel	Figeac - Bagnac-sur-Célé	Figeac - Saint-Céré
46	Saint-Laurent-les-Tours	Saint-Céré	Figeac - Saint-Céré
46	Saint-Martin-Labouval	Cajarc	Cahors
46	Saint-Martin-le-Redon	Puy-L'Évêque	Cahors
46	Saint-Maurice-en-Quercy	Lacapelle-Marival	Figeac - Saint-Céré
46	Saint-Médard	Luzech	Cahors
46	Saint-Médard-de-Presque	Saint-Céré	Figeac - Saint-Céré
46	Saint-Médard-Nicourby	Latronquière	Figeac - Saint-Céré
46	Saint-Michel-de-Bannières	Vayrac	Figeac - Saint-Céré
46	Saint-Michel-Loubéjou	Bretenoux	Figeac - Saint-Céré
46	Saint-Paul-de-Vern	Saint-Céré	Figeac - Saint-Céré
46	Saint-Paul-Flaunac	Castelnau Montratier-Sainte Alauzie	Cahors
46	Saint-Perdoux	Figeac - Bagnac-sur-Célé	Figeac - Saint-Céré
46	Saint-Pierre-Lafeuille	Cahors	Cahors
46	Saint-Pierre-Toirac	Cajarc	Figeac
46	Saint-Projet	Gourdon	Gourdon - Souillac
46	Saint-Simon	Lacapelle-Marival	Figeac - Saint-Céré
46	Saint-Sozy	Souillac	Gourdon - Souillac
46	Saint-Sulpice	Cajarc	Figeac
46	Saint-Vincent-du-Pendit	Saint-Céré	Figeac - Saint-Céré
46	Saint-Vincent-Rive-d'Olt	Luzech	Cahors
46	Salviac	Salviac	Gourdon - Souillac
46	Sauliac-sur-Célé	Cajarc	Cahors
46	Sauzet	Luzech	Cahors
46	Sénaillac-Latronquière	Latronquière	Figeac - Saint-Céré

**Règlement du transport scolaire régional - Annexe 3**  
**Sectorisation scolaire en vigueur pour l'instruction du droit au transport**

**Lot**

Département	Commune de résidence	Collège de secteur (commune)	Lycée de district (commune)
46	Sénaillac-Lauzès	Cahors	Cahors
46	Séniergues	Gourdon	Gourdon - Souillac
46	Sérignac	Puy-L'Evêque	Cahors
46	Sonac	Lacapelle-Marival	Figeac - Saint-Céré
46	Soturac	Puy-L'Evêque	Cahors
46	Soucirac	Gourdon	Gourdon - Souillac
46	Souillac	Souillac	Gourdon - Souillac
46	Soulomès	Gramat	Figeac - Saint-Céré
46	Sousceyrac-en-Quercy	Latronquière	Figeac - Saint-Céré
46	Strenquels	Vayrac	Figeac - Saint-Céré
46	Tauriac	Bretenoux	Figeac - Saint-Céré
46	Terrou	Latronquière	Figeac - Saint-Céré
46	Teyssieu	Bretenoux	Figeac - Saint-Céré
46	Thédirac	Salviac	Gourdon - Souillac
46	Thégra	Gramat	Figeac - Saint-Céré
46	Thémines	Gramat	Figeac - Saint-Céré
46	Théminettes	Lacapelle-Marival	Figeac - Saint-Céré
46	Tour-de-Faure	Cajarc	Cahors
46	Touzac	Puy-L'Evêque	Cahors
46	Trespoux-Rassiels	Cahors	Cahors
46	Ussel	Cahors	Cahors
46	Uzech	Luzech	Cahors
46	Varaire	Cajarc	Cahors
46	Vaylats	Castelnau Montratier-Sainte Alauzie	Cahors
46	Vayrac	Vayrac	Figeac - Saint-Céré
46	Viazac	Figeac - Bagnac-sur-Célé	Figeac - Saint-Céré
46	Vidaillac	Cajarc	Cahors
46	Villesèque	Luzech	Cahors
46	Vire-sur-Lot	Puy-L'Evêque	Cahors

**Règlement du transport scolaire régional - Annexe 3**  
**Sectorisation scolaire en vigueur pour l'instruction du droit au transport**  
**Lozère**

Département	Commune de résidence	Secteur scolaire de rattachement	Collège de secteur transport scolaire (commune)	Collège de secteur transport scolaire (commune) - 2
48	Albaret-le-Comtal	Marvejols/Saint-Chély-d'Apcher	Saint-Chély-d'Apcher	
48	Albaret-Sainte-Marie	Marvejols/Saint-Chély-d'Apcher	Saint-Chély-d'Apcher	
48	Allenc	Mende/Mont Lozère et Goulet	Mont Lozère et Goulet	
48	Altier	Langogne/Villefort	Villefort	
48	Antrenas	Marvejols/Saint-Chély-d'Apcher	Marvejols	
48	Arzenc-d'Apcher	Marvejols/Saint-Chély-d'Apcher	Saint-Chély-d'Apcher	
48	Arzenc-de-Randon	Langogne/Villefort	Langogne	
48	Auroux	Langogne/Villefort	Langogne	
48	Badaroux	Mende/Mont Lozère et Goulet	Mende	
48	Balsièges	Mende/Mont Lozère et Goulet	Mende	
48	Banassac-Canilhac	La Canourgue	La Canourgue	
48	Barjac	Mende/Mont Lozère et Goulet	Mende	Marvejols
48	Barre-des-Cévennes	Florac/Le Collet de Dèze/Meyrueis/Saint-Etienne-Vallée-Française/Sainte-Enimie/Vialas	Florac Trois Rivières	
48	Bassurels	Florac/Le Collet de Dèze/Meyrueis/Saint-Etienne-Vallée-Française/Sainte-Enimie/Vialas	Florac Trois Rivières	
48	Bédouès-Cocurès	Florac/Le Collet de Dèze/Meyrueis/Saint-Etienne-Vallée-Française/Sainte-Enimie/Vialas	Florac Trois Rivières	
48	Bel-Air-Val-d'Ance	Langogne/Villefort	Langogne	
48	Blavignac	Marvejols/Saint-Chély-d'Apcher	Saint-Chély-d'Apcher	
48	Bourgs sur Colagne	Marvejols/Saint-Chély-d'Apcher	Marvejols	
48	Brenoux	Mende/Mont Lozère et Goulet	Mende	
48	Brion	Marvejols/Saint-Chély-d'Apcher	Saint-Chély-d'Apcher	
48	Cans et Cévennes	Florac/Le Collet de Dèze/Meyrueis/Saint-Etienne-Vallée-Française/Sainte-Enimie/Vialas	Florac Trois Rivières	
48	Cassagnas	Florac/Le Collet de Dèze/Meyrueis/Saint-Etienne-Vallée-Française/Sainte-Enimie/Vialas	Florac Trois Rivières	
48	Chadenet	Mende/Mont Lozère et Goulet	Mont Lozère et Goulet	
48	Chanac	Mende/Mont Lozère et Goulet	Mende	La Canourgue / Marvejols
48	Chastanier	Langogne/Villefort	Langogne	
48	Chastel-Nouvel	Mende/Mont Lozère et Goulet	Mende	

En grisé : transport scolaire hors compétence régionale > Contact : Ville de Mende

Dans un souci d'aménagement du territoire, respect de la carte scolaire non exigé pour les internes dans un ets lozérien.

**Règlement du transport scolaire régional - Annexe 3**  
**Sectorisation scolaire en vigueur pour l'instruction du droit au transport**  
**Lozère**

Département	Commune de résidence	Secteur scolaire de rattachement	Collège de secteur transport scolaire (commune)	Collège de secteur transport scolaire (commune) - 2
48	Châteauneuf-de-Randon	Langogne/Villefort	Langogne	
48	Chauchailles	Marvejols/Saint-Chély-d'Apcher	Saint-Chély-d'Apcher	
48	Chaudefrac	Langogne/Villefort	Langogne	
48	Chaulhac	Marvejols/Saint-Chély-d'Apcher	Saint-Chély-d'Apcher	
48	Cheylard-l'Évêque	Langogne/Villefort	Langogne	
48	Cubières	Mende/Mont Lozère et Goulet	Mont Lozère et Goulet	
48	Cubiérettes	Mende/Mont Lozère et Goulet	Mont Lozère et Goulet	
48	Cultures	Mende/Mont Lozère et Goulet	Mende	Marvejols
48	Esclanèdes	Mende/Mont Lozère et Goulet	Mende	Marvejols
48	Florac Trois Rivières	Florac/Le Collet de Dèze/Meyrueis/Saint-Etienne-Vallée-Française/Sainte-Enimie/Vialas	Florac Trois Rivières	
48	Fontans	Marvejols/Saint-Chély-d'Apcher	Saint-Chély-d'Apcher	
48	Fournels	Marvejols/Saint-Chély-d'Apcher	Saint-Chély-d'Apcher	
48	Fraissinet-de-Fourques	Florac/Le Collet de Dèze/Meyrueis/Saint-Etienne-Vallée-Française/Sainte-Enimie/Vialas	Meyrueis	
48	Gabriac	Florac/Le Collet de Dèze/Meyrueis/Saint-Etienne-Vallée-Française/Sainte-Enimie/Vialas	Saint-Étienne-Vallée-Française	
48	Gabrias	Marvejols/Saint-Chély-d'Apcher	Marvejols	
48	Gatuzières	Florac/Le Collet de Dèze/Meyrueis/Saint-Etienne-Vallée-Française/Sainte-Enimie/Vialas	Meyrueis	
48	Gorges du Tarn Causses	Florac/Le Collet de Dèze/Meyrueis/Saint-Etienne-Vallée-Française/Sainte-Enimie/Vialas	Gorges du Tarn Causses	
48	Grandrieu	Langogne/Villefort	Langogne	
48	Grandvais	Marvejols/Saint-Chély-d'Apcher	Saint-Chély-d'Apcher	
48	Grèzes	Marvejols/Saint-Chély-d'Apcher	Marvejols	
48	Hures-la-Parade	Florac/Le Collet de Dèze/Meyrueis/Saint-Etienne-Vallée-Française/Sainte-Enimie/Vialas	Meyrueis	
48	Ispagnac	Florac/Le Collet de Dèze/Meyrueis/Saint-Etienne-Vallée-Française/Sainte-Enimie/Vialas	Florac Trois Rivières	
48	Julianges	Marvejols/Saint-Chély-d'Apcher	Saint-Chély-d'Apcher	
48	La Bastide-Puylaurent	Langogne/Villefort	Langogne	
48	La Canourgue	La Canourgue	La Canourgue	

En grisé : transport scolaire hors compétence régionale > Contact : Ville de Mende

Dans un souci d'aménagement du territoire, respect de la carte scolaire non exigé pour les internes dans un ets lozérien.



**Règlement du transport scolaire régional - Annexe 3**  
**Sectorisation scolaire en vigueur pour l'instruction du droit au transport**

**Lozère**

Département	Commune de résidence	Secteur scolaire de rattachement	Collège de secteur transport scolaire (commune)	Collège de secteur transport scolaire (commune) - 2
48	La Fage-Montivernoux	Marvejols/Saint-Chély-d'Apcher	Saint-Chély-d'Apcher	
48	La Fage-Saint-Julien	Marvejols/Saint-Chély-d'Apcher	Saint-Chély-d'Apcher	
48	La Malène	Florac/Le Collet de Dèze/Meyrueis/Saint-Etienne-Vallée-Française/Sainte-Enimie/Vialas	Gorges du Tarn Causses	<a href="#">La Canourgue</a>
48	La Panouse	Langogne/Villefort	Langogne	
48	La Tieule	La Canourgue	La Canourgue	
48	Lachamp-Ribennes	Marvejols/Saint-Chély-d'Apcher	Marvejols	
48	Lajo	Marvejols/Saint-Chély-d'Apcher	Saint-Chély-d'Apcher	
48	Langogne	Langogne/Villefort	Langogne (pas de desserte intra-communale)	
48	Lanuéjols	Mende/Mont Lozère et Goulet	Mende	
48	Laubert	Mende/Mont Lozère et Goulet	Mende	<a href="#">Langogne</a>
48	Laval-du-Tarn	La Canourgue	La Canourgue	
48	Le Born	Mende/Mont Lozère et Goulet	Mende	
48	Le Buisson	Marvejols/Saint-Chély-d'Apcher	Marvejols	
48	Le Collet-de-Dèze	Florac/Le Collet de Dèze/Meyrueis/Saint-Etienne-Vallée-Française/Sainte-Enimie/Vialas	Le Collet-de-Dèze	
48	Le Malzieu-Forain	Marvejols/Saint-Chély-d'Apcher	Saint-Chély-d'Apcher	
48	Le Malzieu-Ville	Marvejols/Saint-Chély-d'Apcher	Saint-Chély-d'Apcher	
48	Le Pompidou	Florac/Le Collet de Dèze/Meyrueis/Saint-Etienne-Vallée-Française/Sainte-Enimie/Vialas	Florac Trois Rivières	
48	Le Rozier	Florac/Le Collet de Dèze/Meyrueis/Saint-Etienne-Vallée-Française/Sainte-Enimie/Vialas	<a href="#">Millau</a>	
48	Les Bessons	Marvejols/Saint-Chély-d'Apcher	Saint-Chély-d'Apcher	
48	Les Bondons	Florac/Le Collet de Dèze/Meyrueis/Saint-Etienne-Vallée-Française/Sainte-Enimie/Vialas	Florac Trois Rivières	
48	Les Hermaux	Marvejols/Saint-Chély-d'Apcher	Marvejols	<a href="#">La Canourgue</a>
48	Les Laubies	Mende/Mont Lozère et Goulet	Mende	<a href="#">Saint-Chély-d'Apcher</a>
48	Les Monts-Verts	Marvejols/Saint-Chély-d'Apcher	Saint-Chély-d'Apcher	
48	Les Salces	Marvejols/Saint-Chély-d'Apcher	Marvejols	<a href="#">La Canourgue</a>
48	Les Salelles	Marvejols/Saint-Chély-d'Apcher	Marvejols	
48	Luc	Langogne/Villefort	Langogne	

**En grisé** : transport scolaire hors compétence régionale > Contact : Ville de Mende

Dans un souci d'aménagement du territoire, respect de la carte scolaire non exigé pour les internes dans un ets lozérien.

**Règlement du transport scolaire régional - Annexe 3**  
**Sectorisation scolaire en vigueur pour l'instruction du droit au transport**  
**Lozère**

Département	Commune de résidence	Secteur scolaire de rattachement	Collège de secteur transport scolaire (commune)	Collège de secteur transport scolaire (commune) - 2
48	Marchastel	Marvejols/Saint-Chély-d'Apcher	Saint-Chély-d'Apcher	
48	Marvejols	Marvejols/Saint-Chély-d'Apcher	Marvejols	
48	Mas-Saint-Chély	Florac/Le Collet de Dèze/Meyrueis/Saint-Etienne-Vallée-Française/Sainte-Enimie/Vialas	Florac Trois Rivières	Gorges du Tarn Causses
48	Massegros Causses Gorges	La Canourgue	La Canourgue	<a href="#">Séverac-d'Aveyron</a>
48	Mende	Mende/Mont Lozère et Goulet	Mende	
48	Meyrueis	Florac/Le Collet de Dèze/Meyrueis/Saint-Etienne-Vallée-Française/Sainte-Enimie/Vialas	Meyrueis	
48	Moissac-Vallée-Française	Florac/Le Collet de Dèze/Meyrueis/Saint-Etienne-Vallée-Française/Sainte-Enimie/Vialas	Saint-Étienne-Vallée-Française	
48	Molezon	Florac/Le Collet de Dèze/Meyrueis/Saint-Etienne-Vallée-Française/Sainte-Enimie/Vialas	Saint-Étienne-Vallée-Française	
48	Mont Lozère et Goulet	Mende/Mont Lozère et Goulet	Mont Lozère et Goulet	
48	Montbel	Langogne/Villefort	Langogne	<a href="#">Mende/Mont Lozère et Goulet</a>
48	Montrodat	Marvejols/Saint-Chély-d'Apcher	Marvejols	
48	Monts-de-Randon	Mende/Mont Lozère et Goulet	Mende	Marvejols
48	Nasbinals	Marvejols/Saint-Chély-d'Apcher	Saint-Chély-d'Apcher	Marvejols
48	Naussac-Fontanes	Langogne/Villefort	Langogne	
48	Noalhac	Marvejols/Saint-Chély-d'Apcher	Saint-Chély-d'Apcher	
48	Palhers	Marvejols/Saint-Chély-d'Apcher	Marvejols	
48	Paulhac-en-Margeride	Marvejols/Saint-Chély-d'Apcher	Saint-Chély-d'Apcher	
48	Pelouse	Mende/Mont Lozère et Goulet	Mende	
48	Peyre en Aubrac	Marvejols/Saint-Chély-d'Apcher	Saint-Chély-d'Apcher	Marvejols
48	Pied-de-Borne	Langogne/Villefort	Villefort	
48	Pierrefiche	Langogne/Villefort	Langogne	
48	Pont de Montvert - Sud Mont Lozère	Florac/Le Collet de Dèze/Meyrueis/Saint-Etienne-Vallée-Française/Sainte-Enimie/Vialas	Florac Trois Rivières	
48	Pourcharesses	Langogne/Villefort	Villefort	
48	Prévenchères	Langogne/Villefort	Villefort	
48	Prinsuéjols-Malbouzon	Marvejols/Saint-Chély-d'Apcher	Marvejols	Saint-Chély-d'Apcher
48	Prunières	Marvejols/Saint-Chély-d'Apcher	Saint-Chély-d'Apcher	

**En grisé** : transport scolaire hors compétence régionale > Contact : Ville de Mende

Dans un souci d'aménagement du territoire, respect de la carte scolaire non exigé pour les internes dans un ets lozérien.

**Règlement du transport scolaire régional - Annexe 3**  
**Sectorisation scolaire en vigueur pour l'instruction du droit au transport**  
**Lozère**

Département	Commune de résidence	Secteur scolaire de rattachement	Collège de secteur transport scolaire (commune)	Collège de secteur transport scolaire (commune) - 2
48	Recoules-d'Aubrac	Marvejols/Saint-Chély-d'Apcher	Saint-Chély-d'Apcher	
48	Recoules-de-Fumas	Marvejols/Saint-Chély-d'Apcher	Marvejols	
48	Rimeize	Marvejols/Saint-Chély-d'Apcher	Saint-Chély-d'Apcher	
48	Rocles	Langogne/Villefort	Langogne	
48	Rousses	Florac/Le Collet de Dèze/Meyrueis/Saint-Etienne-Vallée-Française/Sainte-Enimie/Vialas	Florac Trois Rivières	
48	Saint Bonnet-Laval	Langogne/Villefort	Langogne	
48	Saint-Alban-sur-Limagnole	Marvejols/Saint-Chély-d'Apcher	Saint-Chély-d'Apcher	
48	Saint-André-Capcèze	Langogne/Villefort	Villefort	
48	Saint-André-de-Lancize	Florac/Le Collet de Dèze/Meyrueis/Saint-Etienne-Vallée-Française/Sainte-Enimie/Vialas	Le Collet-de-Dèze	Saint-Étienne-Vallée-Française
48	Saint-Bauzile	Mende/Mont Lozère et Goulet	Mende	
48	Saint-Bonnet-de-Chirac	Marvejols/Saint-Chély-d'Apcher	Marvejols	
48	Saint-Chély-d'Apcher	Marvejols/Saint-Chély-d'Apcher	Saint-Chély-d'Apcher	
48	Saint-Denis-en-Margeride	Marvejols/Saint-Chély-d'Apcher	Saint-Chély-d'Apcher	
48	Sainte-Croix-Vallée-Française	Florac/Le Collet de Dèze/Meyrueis/Saint-Etienne-Vallée-Française/Sainte-Enimie/Vialas	Saint-Étienne-Vallée-Française	
48	Sainte-Eulalie	Marvejols/Saint-Chély-d'Apcher	Saint-Chély-d'Apcher	
48	Sainte-Hélène	Mende/Mont Lozère et Goulet	Mont Lozère et Goulet	
48	Saint-Étienne-du-Valdonnez	Mende/Mont Lozère et Goulet	Mende	
48	Saint-Étienne-Vallée-Française	Florac/Le Collet de Dèze/Meyrueis/Saint-Etienne-Vallée-Française/Sainte-Enimie/Vialas	Saint-Étienne-Vallée-Française	
48	Saint-Flour-de-Mercoire	Langogne/Villefort	Langogne	
48	Saint-Frézal-d'Albuges	Langogne/Villefort	Langogne	Mont Lozère et Goulet
48	Saint-Gal	Mende/Mont Lozère et Goulet	Mende	
48	Saint-Germain-de-Calberte	Florac/Le Collet de Dèze/Meyrueis/Saint-Etienne-Vallée-Française/Sainte-Enimie/Vialas	Le Collet-de-Dèze	Saint-Étienne-Vallée-Française
48	Saint-Germain-du-Teil	La Canourgue	La Canourgue	
48	Saint-Hilaire-de-Lavit	Florac/Le Collet de Dèze/Meyrueis/Saint-Etienne-Vallée-Française/Sainte-Enimie/Vialas	Le Collet-de-Dèze	
48	Saint-Jean-la-Fouillouse	Langogne/Villefort	Langogne	

En grisé : transport scolaire hors compétence régionale > Contact : Ville de Mende

Dans un souci d'aménagement du territoire, respect de la carte scolaire non exigé pour les internes dans un ets lozérien.

**Règlement du transport scolaire régional - Annexe 3**  
**Sectorisation scolaire en vigueur pour l'instruction du droit au transport**  
**Lozère**

Département	Commune de résidence	Secteur scolaire de rattachement	Collège de secteur transport scolaire (commune)	Collège de secteur transport scolaire (commune) - 2
48	Saint-Juéry	Marvejols/Saint-Chély-d'Apcher	Saint-Chély-d'Apcher	
48	Saint-Julien-des-Points	Florac/Le Collet de Dèze/Meyrueis/Saint-Etienne-Vallée-Française/Sainte-Enimie/Vialas	Le Collet-de-Dèze	
48	Saint-Laurent-de-Muret	Marvejols/Saint-Chély-d'Apcher	Marvejols	
48	Saint-Laurent-de-Veyrès	Marvejols/Saint-Chély-d'Apcher	Saint-Chély-d'Apcher	
48	Saint-Léger-de-Peyre	Marvejols/Saint-Chély-d'Apcher	Marvejols	
48	Saint-Léger-du-Malzieu	Marvejols/Saint-Chély-d'Apcher	Saint-Chély-d'Apcher	
48	Saint-Martin-de-Boubaux	Florac/Le Collet de Dèze/Meyrueis/Saint-Etienne-Vallée-Française/Sainte-Enimie/Vialas	Le Collet-de-Dèze	
48	Saint-Martin-de-Lansuscle	Florac/Le Collet de Dèze/Meyrueis/Saint-Etienne-Vallée-Française/Sainte-Enimie/Vialas	Saint-Étienne-Vallée-Française	
48	Saint-Michel-de-Dèze	Florac/Le Collet de Dèze/Meyrueis/Saint-Etienne-Vallée-Française/Sainte-Enimie/Vialas	Le Collet-de-Dèze	
48	Saint-Paul-le-Froid	Langogne/Villefort	Langogne	
48	Saint-Pierre-de-Nogaret	La Canourgue	La Canourgue	
48	Saint-Pierre-des-Tripiers	Florac/Le Collet de Dèze/Meyrueis/Saint-Etienne-Vallée-Française/Sainte-Enimie/Vialas	Meyrueis	
48	Saint-Pierre-le-Vieux	Marvejols/Saint-Chély-d'Apcher	Saint-Chély-d'Apcher	
48	Saint-Privat-de-Vallongue	Florac/Le Collet de Dèze/Meyrueis/Saint-Etienne-Vallée-Française/Sainte-Enimie/Vialas	Le Collet-de-Dèze	
48	Saint-Privat-du-Fau	Marvejols/Saint-Chély-d'Apcher	Saint-Chély-d'Apcher	
48	Saint-Saturnin	La Canourgue	La Canourgue	
48	Saint-Sauveur-de-Ginestoux	Langogne/Villefort	Langogne	
48	Serverette	Marvejols/Saint-Chély-d'Apcher	Saint-Chély-d'Apcher	
48	Termes	Marvejols/Saint-Chély-d'Apcher	Saint-Chély-d'Apcher	
48	Trélans	Marvejols/Saint-Chély-d'Apcher	Marvejols	<a href="#">La Canourgue</a>
48	Vebron	Florac/Le Collet de Dèze/Meyrueis/Saint-Etienne-Vallée-Française/Sainte-Enimie/Vialas	Florac Trois Rivières	
48	Ventalon en Cévennes	Florac/Le Collet de Dèze/Meyrueis/Saint-Etienne-Vallée-Française/Sainte-Enimie/Vialas	Le Collet-de-Dèze	
48	Vialas	Florac/Le Collet de Dèze/Meyrueis/Saint-Etienne-Vallée-Française/Sainte-Enimie/Vialas	Vialas (pas de desserte intra-communale)	<a href="#">Génolhac</a>
48	Villefort	Langogne/Villefort	Villefort (pas de desserte intra-communale)	

**En grisé** : transport scolaire hors compétence régionale > Contact : Ville de Mende

Dans un souci d'aménagement du territoire, respect de la carte scolaire non exigé pour les internes dans un ets lozérien.

**Règlement du transport scolaire régional - Annexe 3**  
**Sectorisation scolaire en vigueur pour l'instruction du droit au transport**  
**Hautes-Pyrénées**

Département	Commune de résidence	Collège de secteur (commune)	Collège de secteur / transport scolaire (commune) - 2	Commune lycée district officiel	Commune lycée district / transport scolaire - 2
65	Adast	PIERREFITTE		ARGELES-GAZOST	
65	Adé	CATLP		CATLP (Lourdes)	
65	Adervielle-Pouchergues	ARREAU		LANNEMEZAN	
65	Agos-Vidalos	ARGELES-GAZOST		ARGELES-GAZOST	
65	Allier	CATLP		CATLP (Tarbes)	
65	Ancizan	ARREAU		LANNEMEZAN	
65	Andrest	VIC EN BIGORRE		VIC EN BIGORRE	
65	Anères	SAINT LAURENT DE NESTE		LANNEMEZAN	
65	Angos	CATLP		CATLP (Tarbes)	
65	Anla	LOURES BAROUSSE		LANNEMEZAN	GOURDAN-POLIGNAN
65	Ansost	VIC EN BIGORRE		VIC EN BIGORRE	
65	Antichan	LOURES-BAROUSSE		LANNEMEZAN	GOURDAN-POLIGNAN
65	Antin	TRIE		LANNEMEZAN	
65	Antist	BAGNERES DE BIGORRE		BAGNERES-DE-BIGORRE	
65	Aragnouet	ARREAU		LANNEMEZAN	
65	Arbéost	NAY		ARGELES-GAZOST	NAY
65	Arcizac-Adour	CATLP		CATLP (Tarbes)	
65	Arcizac-ez-Angles	CATLP		CATLP (Lourdes)	
65	Arcizans-Avant	PIERREFITTE		ARGELES-GAZOST	
65	Arcizans-Dessus	ARGELES-GAZOST		ARGELES-GAZOST	
65	Ardengost	ARREAU		LANNEMEZAN	
65	Argelès-Bagnères	BAGNERES-DE-BIGORRE		BAGNERES-DE-BIGORRE	
65	Argelès-Gazost	ARGELES-GAZOST		ARGELES-GAZOST	
65	Aries-Espéran	TRIE		LANNEMEZAN	
65	Arné	LANNEMEZAN	TRIE	LANNEMEZAN	
65	Arras-en-Lavedan	ARGELES-GAZOST		ARGELES-GAZOST	
65	Arrayou-Lahitte	CATLP		CATLP	
65	Arreau	ARREAU		LANNEMEZAN	
65	Arrens-Marsous	ARGELES-GAZOST		ARGELES-GAZOST	
65	Arrodets	BAGNERES-DE-BIGORRE		BAGNERES-DE-BIGORRE	
65	Arrodets-ez-Angles	CATLP		CATLP (Lourdes)	
65	Artagnan	VIC EN BIGORRE		VIC EN BIGORRE	
65	Artalens-Souin	ARGELES-GAZOST		ARGELES-GAZOST	
65	Artigüemy	BAGNERES-DE-BIGORRE		BAGNERES-DE-BIGORRE	
65	Artigues	CATLP		CATLP (Lourdes)	
65	Aspin-Aure	ARREAU		LANNEMEZAN	
65	Aspin-en-Lavedan	CATLP		CATLP (Lourdes)	
65	Asque	BAGNERES-DE-BIGORRE		BAGNERES-DE-BIGORRE	
65	Asté	BAGNERES-DE-BIGORRE		BAGNERES-DE-BIGORRE	
65	Astugue	BAGNERES-DE-BIGORRE		BAGNERES-DE-BIGORRE	
65	Aubarède	SEMEAC	TRIE	LANNEMEZAN	TARBES
65	Aucun	ARGELES-GAZOST		ARGELES-GAZOST	
65	Aulon	ARREAU		LANNEMEZAN	
65	Aureilhan	CATLP		CATLP (Tarbes)	
65	Aurensan	CATLP		CATLP (Tarbes)	
65	Auriébat	MAUBOURGUET		VIC EN BIGORRE	
65	Avajan	ARREAU		LANNEMEZAN	
65	Aventignan	SAINT-LAURENT DE NESTE		LANNEMEZAN	
65	Averan	CATLP		CATLP (Lourdes)	
65	Aveux	LOURES-BAROUSSE		LANNEMEZAN	GOURDAN-POLIGNAN
65	Avezac-Prat-Lahitte	LANNEMEZAN	SAINT LAURENT DE NESTE	LANNEMEZAN	
65	Ayros-Arbouix	ARGELES-GAZOST		ARGELES-GAZOST	
65	Ayzac-Ost	ARGELES-GAZOST		ARGELES-GAZOST	
65	Azereix	CATLP		CATLP (Tarbes)	
65	Azet	ARREAU		LANNEMEZAN	
65	Bagnères-de-Bigorre	BAGNERES DE BIGORRE		BAGNERES-DE-BIGORRE	
65	Banios	BAGNERES-DE-BIGORRE		BAGNERES-DE-BIGORRE	
65	Barbachen	MAUBOURGUET		VIC EN BIGORRE	
65	Barbazan-Debat	CATLP		CATLP (Tarbes)	
65	Barbazan-Dessus	TARBES	TARBES	TARBES	
65	Barèges	LUZ SAINT SAUVEUR		ARGELES-GAZOST	
65	Bareilles	ARREAU		LANNEMEZAN	
65	Barlest	CATLP		CATLP (Lourdes)	
65	Barrancoueu	ARREAU		LANNEMEZAN	
65	Barry	CATLP		CATLP (Tarbes)	
65	Barthe	TRIE		LANNEMEZAN	
65	Bartrès	CATLP		CATLP (Lourdes)	
65	Batsère	LANNEMEZAN	LANNEMEZAN	LANNEMEZAN	
65	Bazet	CATLP		CATLP (Tarbes)	
65	Bazillac	VIC EN BIGORRE		VIC EN BIGORRE	
65	Bazordan	LANNEMEZAN	TRIE	LANNEMEZAN	
65	Bazus-Aure	ARREAU		LANNEMEZAN	
65	Bazus-Neste	LANNEMEZAN	LANNEMEZAN	LANNEMEZAN	
65	Beaucens	PIERREFITTE		ARGELES-GAZOST	
65	Beaudéan	BAGNERES-DE-BIGORRE		BAGNERES-DE-BIGORRE	
65	Bégole	TOURNAY		TARBES	LANNEMEZAN
65	Bénac	CATLP		CATLP (Tarbes)	
65	Benqué-Molère	LANNEMEZAN	LANNEMEZAN	LANNEMEZAN	
65	Berbérust-Lias	CATLP		CATLP (Lourdes)	
65	Bernac-Debat	CATLP		CATLP (Tarbes)	
65	Bernac-Dessus	CATLP		CATLP (Tarbes)	
65	Bernadets-Debat	TRIE		LANNEMEZAN	
65	Bernadets-Dessus	TRIE		LANNEMEZAN	
65	Bertren	LOURES BAROUSSE		LANNEMEZAN	GOURDAN-POLIGNAN
65	Betbèze	TRIE		LANNEMEZAN	
65	Betpouey	LUZ SAINT SAUVEUR		ARGELES-GAZOST	
65	Betpouy	TRIE		LANNEMEZAN	
65	Bettes	BAGNERES-DE-BIGORRE		BAGNERES-DE-BIGORRE	
65	Beyrède-Jumet-Camous	ARREAU		LANNEMEZAN	
65	Bize	SAINT LAURENT DE NESTE		LANNEMEZAN	
65	Bizous	SAINT LAURENT DE NESTE		LANNEMEZAN	
65	Bonnefont	TRIE		LANNEMEZAN	
65	Bonnemazon	TOURNAY		TARBES	
65	Bonrepos	LANNEMEZAN	LANNEMEZAN	LANNEMEZAN	
65	Boô-Silhen	ARGELES-GAZOST		ARGELES-GAZOST	
65	Bordères-Louron	ARREAU		LANNEMEZAN	
65	Bordères-sur-l'Échez	ARREAU		CATLP (Tarbes)	
65	Bordes	TOURNAY		TARBES	
65	Bouilh-Devant	TRIE		LANNEMEZAN	
65	Bouilh-Péreuilh	SEMEAC	TARBES	TARBES	

**Règlement du transport scolaire régional - Annexe 3**  
**Sectorisation scolaire en vigueur pour l'instruction du droit au transport**  
**Hautes-Pyrénées**

Département	Commune de résidence	Collège de secteur (commune)	Collège de secteur / transport scolaire (commune) - 2	Commune lycée district officiel	Commune lycée district / transport scolaire - 2
65	<b>Boulin</b>	SEMEAC	TARBES	TARBES	
65	Bourg-de-Bigorre	TOURNAY		TARBES	
65	Bourisp	ARREAU		LANNEMEZAN	
65	Bourréac	CATLP		CATLP	
65	Bours	CATLP		CATLP (Tarbes)	
65	Bramevaque	LOURES-BAROUSSE		LANNEMEZAN	GOURDAN-POLIGNAN
65	Bugard	TRIE		LANNEMEZAN	
65	Bulan	BAGNERES-DE-BIGORRE		BAGNERES-DE-BIGORRE	
65	Bun	ARGELES-GAZOST		ARGELES-GAZOST	
65	Bürg	TOURNAY		TARBES	
65	Buzon	MAUBOURGUET		VIC EN BIGORRE	
65	Cabanac	SEMEAC	TRIE	LANNEMEZAN	TARBES
65	Cadéac	ARREAU		LANNEMEZAN	
65	Cadellhan-Trachère	ARREAU		LANNEMEZAN	
65	Caharet	TOURNAY		TARBES	
65	Caixon	VIC EN BIGORRE	MAUBOURGUET	VIC EN BIGORRE	
65	Calavanté	TOURNAY		TARBES	
65	Camalès	VIC EN BIGORRE		VIC EN BIGORRE	
65	Campan	BAGNERES-DE-BIGORRE		BAGNERES-DE-BIGORRE	
65	Campanan	ARREAU		LANNEMEZAN	
65	Campistrous	LANNEMEZAN	LANNEMEZAN	LANNEMEZAN	
65	Campuzan	TRIE		LANNEMEZAN	
65	Capvern	LANNEMEZAN	LANNEMEZAN	LANNEMEZAN	
65	Castelbajac	LANNEMEZAN	LANNEMEZAN	LANNEMEZAN	
65	Castelnau-Magnoac	TRIE		LANNEMEZAN	
65	Castelnau-Rivière-Basse	MAUBOURGUET		VIC EN BIGORRE	
65	<b>Castelvieilh</b>	SEMEAC	TRIE	TARBES	
65	Castéra-Lanusse	TOURNAY		TARBES	
65	Castéra-Lou	SEMEAC	TARBES	TARBES	
65	Casterets	TRIE		LANNEMEZAN	
65	Castillon	BAGNERES-DE-BIGORRE		BAGNERES-DE-BIGORRE	
65	<b>Caubous</b>	LANNEMEZAN	TRIE	LANNEMEZAN	
65	Caussade-Rivière	MAUBOURGUET		VIC EN BIGORRE	
65	Cauterets	PIERREFITTE		ARGELES-GAZOST	
65	Cazarilh	LOURES-BAROUSSE		LANNEMEZAN	GOURDAN-POLIGNAN
65	Cazaux-Debat	ARREAU		LANNEMEZAN	
65	Cazaux-Fréchet-Anéran-Camors	ARREAU		LANNEMEZAN	
65	Chelle-Debat	SEMEAC	TRIE	LANNEMEZAN	TARBES
65	Chelle-Spou	TOURNAY		TARBES	BAGNERES-DE-BIGORRE
65	Cheust	CATLP		CATLP	
65	Chèze	LUZ SAINT SAUVEUR		ARGELES-GAZOST	
65	Chis	CATLP		CATLP	
65	Cieutat	BAGNERES-DE-BIGORRE		BAGNERES-DE-BIGORRE	
65	Cizos	TRIE		LANNEMEZAN	
65	Clarac	TOURNAY		TARBES	
65	Clarens	LANNEMEZAN	LANNEMEZAN	LANNEMEZAN	
65	Collongues	TARBES	SEMEAC	TARBES	
65	Coussan	TOURNAY		TARBES	
65	Créchets	LOURES-BAROUSSE		LANNEMEZAN	GOURDAN-POLIGNAN
65	Devèze	TRIE		LANNEMEZAN	
65	Dours	SEMEAC	TARBES	TARBES	
65	Ens	ARREAU		LANNEMEZAN	
65	Esbareich	LOURES-BAROUSSE		LANNEMEZAN	GOURDAN-POLIGNAN
65	<b>Escala</b>	LANNEMEZAN	SAINT LAURENT DE NESTE	LANNEMEZAN	
65	Escaunets	VIC EN BIGORRE		VIC EN BIGORRE	
65	Escondeaux	VIC EN BIGORRE		VIC EN BIGORRE	
65	Esconnets	BAGNERES-DE-BIGORRE		BAGNERES-DE-BIGORRE	
65	Escots	LANNEMEZAN	LANNEMEZAN	LANNEMEZAN	
65	Escoubès-Pouts	CATLP		CATLP	
65	Esparros	LANNEMEZAN	LANNEMEZAN	LANNEMEZAN	
65	Espèche	LANNEMEZAN	LANNEMEZAN	LANNEMEZAN	
65	Espieilh	BAGNERES-DE-BIGORRE		BAGNERES-DE-BIGORRE	
65	Esquièze-Sère	LUZ SAINT SAUVEUR		ARGELES-GAZOST	
65	Estaing	ARGELES GAZOST		ARGELES-GAZOST	
65	Estampures	TRIE		LANNEMEZAN	
65	Estarvielle	ARREAU		LANNEMEZAN	
65	Estensan	ARREAU		LANNEMEZAN	
65	Esterre	LUZ SAINT SAUVEUR		ARGELES-GAZOST	
65	Estirac	MAUBOURGUET		VIC EN BIGORRE	
65	Ferrère	LOURES-BAROUSSE		LANNEMEZAN	GOURDAN-POLIGNAN
65	Ferrières	NAY		ARGELES-GAZOST	NAY
65	Fontrailles	TRIE		LANNEMEZAN	
65	Fréchède	TRIE		LANNEMEZAN	
65	Fréchendets	BAGNERES-DE-BIGORRE		BAGNERES-DE-BIGORRE	
65	Fréchet-Aure	ARREAU		LANNEMEZAN	
65	Fréchou-Fréchet	TOURNAY		TARBES	
65	Gaillagos	ARGELES-GAZOST		ARGELES-GAZOST	
65	Galan	LANNEMEZAN	LANNEMEZAN	LANNEMEZAN	
65	Galez	LANNEMEZAN	LANNEMEZAN	LANNEMEZAN	
65	Gardères	CATLP		CATLP	
65	Gaudent	LOURES-BAROUSSE		LANNEMEZAN	GOURDAN-POLIGNAN
65	<b>Gaussan</b>	LANNEMEZAN	TRIE	LANNEMEZAN	
65	Gavarnie-Gèdre	LUZ SAINT SAUVEUR		ARGELES-GAZOST	
65	Gayan	CATLP		CATLP	
65	Gazave	LANNEMEZAN	LANNEMEZAN	LANNEMEZAN	
65	Gazost	CATLP		CATLP	
65	Gembrie	LOURES-BAROUSSE		LANNEMEZAN	GOURDAN-POLIGNAN
65	Générest	SAINT LAURENT DE NESTE		LANNEMEZAN	
65	Génos	ARREAU		LANNEMEZAN	
65	Gensac	VIC EN BIGORRE	MAUBOURGUET	VIC EN BIGORRE	
65	Ger	CATLP		CATLP	
65	Gerde	BAGNERES-DE-BIGORRE		BAGNERES-DE-BIGORRE	
65	Germ	ARREAU		LANNEMEZAN	
65	Germis-sur-l'Oussouet	CATLP		CATLP	
65	Geu	CATLP		CATLP	
65	Gez	ARGELES GAZOST		ARGELES-GAZOST	
65	Gez-ez-Angles	CATLP		CATLP	
65	Gonez	TOURNAY		TARBES	
65	Gouaux	ARREAU		LANNEMEZAN	
65	Goudon	TOURNAY		TARBES	

En grisé : transport scolaire hors compétence régionale

Contact : CATLP

**Règlement du transport scolaire régional - Annexe 3**  
**Sectorisation scolaire en vigueur pour l'instruction du droit au transport**  
**Hautes-Pyrénées**

Département	Commune de résidence	Collège de secteur (commune)	Collège de secteur / transport scolaire (commune) - 2	Commune lycée district officiel	Commune lycée district / transport scolaire - 2
65	Gourgue	TOURNAY		TARBES	
65	Grailhen	ARREAU		LANNEMEZAN	
65	Grézian	ARREAU		LANNEMEZAN	
65	Grust	LUZ SAINT SAUVEUR		ARGELES-GAZOST	
65	Guchan	ARREAU		LANNEMEZAN	
65	Guchen	ARREAU		LANNEMEZAN	
65	Guizerix	TRIE		LANNEMEZAN	
65	Hachan	TRIE		LANNEMEZAN	
65	Hagedet	MAUBOURGUET		VIC EN BIGORRE	
65	Hauban	BAGNERES-DE-BIGORRE		BAGNERES-DE-BIGORRE	
65	Hautaget	SAINT LAURENT DE NESTE		LANNEMEZAN	
65	Hèches	ARREAU		LANNEMEZAN	
65	Hères	MAUBOURGUET		VIC EN BIGORRE	
65	Hibarette	CATLP		CATLP	
65	Hiis	TARBES	TARBES	TARBES	
65	Hitte	TOURNAY		TARBES	
65	Horgues	CATLP		CATLP	
65	Houeydets	LANNEMEZAN	LANNEMEZAN	LANNEMEZAN	
65	Hourc	TOURNAY		TARBES	
65	Ibos	CATLP		CATLP	
65	Ilhet	ARREAU		LANNEMEZAN	
65	Ilheu	LOURES-BAROUSSE		LANNEMEZAN	GOURDAN-POLIGNAN
65	Izaourt	LOURES-BAROUSSE		LANNEMEZAN	GOURDAN-POLIGNAN
65	Izaux	LANNEMEZAN	LANNEMEZAN	LANNEMEZAN	
65	<b>Jacque</b>	SEMEAC	TARBES	TARBES	
65	Jarret	CATLP		CATLP	
65	Jézeau	ARREAU		LANNEMEZAN	
65	Juillan	CATLP		CATLP	
65	Julos	CATLP		CATLP	
65	Juncalàs	CATLP		CATLP	
65	<b>La Barthe-de-Neste</b>	LANNEMEZAN	SAINT LAURENT DE NESTE	LANNEMEZAN	
65	Labassère	BAGNERES-DE-BIGORRE		BAGNERES-DE-BIGORRE	
65	<b>Labastide</b>	LANNEMEZAN	ARREAU	LANNEMEZAN	
65	Labatut-Rivière	MAUBOURGUET		VIC EN BIGORRE	
65	Laborde	LANNEMEZAN	LANNEMEZAN	LANNEMEZAN	
65	Lacassagne	VIC EN BIGORRE		VIC EN BIGORRE	
65	Lafitole	MAUBOURGUET		VIC EN BIGORRE	
65	Lagarde	CATLP		CATLP	
65	Lagrange	LANNEMEZAN	LANNEMEZAN	LANNEMEZAN	
65	Lahitte-Toupière	MAUBOURGUET		VIC EN BIGORRE	
65	Lalanne	TRIE		LANNEMEZAN	
65	Lalanne-Trie	TRIE		LANNEMEZAN	
65	Laloubère	CATLP		CATLP	
65	Lamarque-Pontacq	CATLP		CATLP	
65	Lamarque-Rustaing	TRIE		LANNEMEZAN	
65	Laméac	TRIE	VIC EN BIGORRE	VIC EN BIGORRE	
65	Langon	ARREAU		LANNEMEZAN	
65	Lanospède	TOURNAY		TARBES	
65	Lanne	CATLP		CATLP	
65	Lannemezan	LANNEMEZAN	LANNEMEZAN	LANNEMEZAN	
65	Lansac	TOURNAY		TARBES	
65	Lapeyre	TRIE		LANNEMEZAN	
65	<b>Laran</b>	LANNEMEZAN	TRIE	LANNEMEZAN	
65	Larreule	MAUBOURGUET		VIC EN BIGORRE	
65	Larroque	TRIE		LANNEMEZAN	
65	Lascazères	MAUBOURGUET		VIC EN BIGORRE	
65	Laslades	TOURNAY		TARBES	
65	<b>Lassales</b>	LANNEMEZAN	TRIE	LANNEMEZAN	
65	Lau-Balagnas	ARGELES-GAZOST		ARGELES-GAZOST	
65	Layrisse	CATLP		CATLP	
65	Les Angles	CATLP		CATLP (Lourdes)	
65	Lescurry	VIC EN BIGORRE		VIC EN BIGORRE	
65	Lespouey	TOURNAY		TARBES	
65	Léziqnan	CATLP		CATLP	
65	Lhez	TOURNAY		TARBES	
65	Liac	VIC EN BIGORRE		VIC EN BIGORRE	
65	<b>Libaros</b>	LANNEMEZAN	TRIE	LANNEMEZAN	
65	Lies	BAGNERES-DE-BIGORRE		BAGNERES-DE-BIGORRE	
65	<b>Lizos</b>	SEMEAC	TARBES	TARBES	
65	Lombrès	SAINT LAURENT DE NESTE		LANNEMEZAN	
65	Lomné	LANNEMEZAN	LANNEMEZAN	LANNEMEZAN	
65	Lortet	LANNEMEZAN	LANNEMEZAN	LANNEMEZAN	
65	Loubajac	CATLP		CATLP	
65	Loucrup	CATLP		CATLP	
65	Loudenvielle	ARREAU		LANNEMEZAN	
65	Loudervielle	ARREAU		LANNEMEZAN	
65	Louey	CATLP		CATLP	
65	Louit	SEMEAC	TARBES	TARBES	
65	Lourdes	CATLP		CATLP	
65	Loures-Barousse	LOURES-BAROUSSE		LANNEMEZAN	GOURDAN-POLIGNAN
65	Lubret-Saint-Luc	TRIE			
65	Luby-Betmont	TRIE			
65	Luc	TOURNAY		TARBES	
65	Lugagnan	CATLP		CATLP	
65	Luquet	CATLP		CATLP	
65	Lustar	TRIE		LANNEMEZAN	
65	Lutilhous	LANNEMEZAN	LANNEMEZAN	LANNEMEZAN	
65	Luz-Saint-Sauveur	LUZ SAINT SAUVEUR		ARGELES-GAZOST	
65	Madiran	MAUBOURGUET		VIC EN BIGORRE	
65	Mansan	VIC EN BIGORRE		VIC EN BIGORRE	
65	Marquerie	TOURNAY		TARBES	
65	Marsac	VIC EN BIGORRE		VIC EN BIGORRE	
65	Marsas	BAGNERES-DE-BIGORRE		BAGNERES-DE-BIGORRE	
65	Marseillan	SEMEAC	TRIE	LANNEMEZAN	TARBES
65	Mascaras	TOURNAY		TARBES	
65	Maubourguet	MAUBOURGUET		VIC EN BIGORRE	
65	Mauléon-Barousse	LOURES-BAROUSSE		LANNEMEZAN	GOURDAN-POLIGNAN
65	Mauvezin	LANNEMEZAN	LANNEMEZAN	LANNEMEZAN	
65	Mazères-de-Neste	SAINT LAURENT DE NESTE		LANNEMEZAN	
65	Mazerolles	TRIE		LANNEMEZAN	

En grisé : transport scolaire hors compétence régionale

Contact : CATLP



**Règlement du transport scolaire régional - Annexe 3**  
**Sectorisation scolaire en vigueur pour l'instruction du droit au transport**  
**Hautes-Pyrénées**

Département	Commune de résidence	Collège de secteur (commune)	Collège de secteur / transport scolaire (commune) - 2	Commune lycée district officiel	Commune lycée district / transport scolaire - 2
65	Mazouau	LANNEMEZAN	LANNEMEZAN	LANNEMEZAN	
65	Mérilheu	BAGNERES-DE-BIGORRE		BAGNERES-DE-BIGORRE	
65	Mingot	VIC EN BIGORRE		VIC EN BIGORRE	
65	Momères	CATLP		CATLP	
65	Monfaucon	VIC EN BIGORRE	MAUBOURGUET	VIC EN BIGORRE	
65	<b>Monléon-Magnoac</b>	LANNEMEZAN	TRIE	LANNEMEZAN	
65	<b>Monlong</b>	LANNEMEZAN	TRIE	LANNEMEZAN	
65	Mont	ARREAU		LANNEMEZAN	
65	Montastruc	TRIE		LANNEMEZAN	
65	Montégut	SAINT LAURENT DE NESTE		LANNEMEZAN	
65	Montgaillard	BAGNERES-DE-BIGORRE		BAGNERES-DE-BIGORRE	
65	Montignac	CATLP		CATLP	
65	Montoussé	LANNEMEZAN	LANNEMEZAN	LANNEMEZAN	
65	Montsérié	SAINT LAURENT DE NESTE		LANNEMEZAN	
65	Moulédous	TOURNAY		TARBES	
65	Moumoulous	TRIE		LANNEMEZAN	
65	Mun	TRIE		LANNEMEZAN	
65	Nestier	SAINT LAURENT DE NESTE		LANNEMEZAN	
65	Neuilh	BAGNERES-DE-BIGORRE		BAGNERES-DE-BIGORRE	
65	Nistos	SAINT LAURENT DE NESTE		LANNEMEZAN	
65	Nouilhhan	VIC EN BIGORRE	MAUBOURGUET	VIC EN BIGORRE	
65	Odos	CATLP		CATLP	
65	Oléac-Debat	SEMEAC	TARBES	TARBES	
65	Oléac-Dessus	TOURNAY		TARBES	
65	Omex	CATLP		CATLP	
65	Ordizan	BAGNERES-DE-BIGORRE		BAGNERES-DE-BIGORRE	
65	Organ	TRIE		LANNEMEZAN	
65	Orieux	TRIE		LANNEMEZAN	
65	Orignac	BAGNERES-DE-BIGORRE		BAGNERES-DE-BIGORRE	
65	Orincles	CATLP		CATLP	
65	Orleix	CATLP		CATLP	
65	Oroix	VIC EN BIGORRE		VIC EN BIGORRE	
65	Osmets	SEMEAC	TRIE	TARBES	
65	Ossen	CATLP		CATLP	
65	Ossun	CATLP		CATLP	
65	Ossun-ez-Angles	CATLP		CATLP	
65	Oueilloux	TOURNAY		TARBES	
65	Ourde	LOURES-BAROUSSE		LANNEMEZAN	GOURDAN-POLIGNAN
65	Ourdis-Cotdoussan	CATLP		CATLP	
65	Ourdon	CATLP		CATLP	
65	Oursbelille	CATLP		CATLP	
65	Ousté	CATLP		CATLP	
65	Ouzous	ARGELES-GAZOST		ARGELES-GAZOST	
65	Ozon	TOURNAY		TARBES	
65	Pailhac	ARREAU		LANNEMEZAN	
65	Paréac	CATLP		CATLP	
65	Péré	LANNEMEZAN	LANNEMEZAN	LANNEMEZAN	
65	Peyraube	TOURNAY		TARBES	
65	Peyret-Saint-André	TRIE		LANNEMEZAN	
65	Peyriguère	TRIE		LANNEMEZAN	
65	Peyrouse	CATLP		CATLP	
65	Peyrun	VIC EN BIGORRE		VIC EN BIGORRE	
65	Pierrefitte-Nestalas	PIERREFITTE		ARGELES-GAZOST	
65	Pinas	LANNEMEZAN	LANNEMEZAN	LANNEMEZAN	
65	Pintac	TARBES	TARBES	TARBES	
65	Poueyferré	CATLP		CATLP	
65	Poumarous	TOURNAY		TARBES	
65	Pouy	TRIE		LANNEMEZAN	
65	Pouyastruc	SEMEAC	TARBES	TARBES	
65	Pouzac	BAGNERES-DE-BIGORRE		BAGNERES-DE-BIGORRE	
65	Préchac	ARGELES-GAZOST		ARGELES-GAZOST	
65	Pujo	VIC EN BIGORRE		VIC EN BIGORRE	
65	Puntous	TRIE		LANNEMEZAN	
65	Puydarrieux	TRIE		LANNEMEZAN	
65	Rabastens-de-Bigorre	VIC EN BIGORRE		VIC EN BIGORRE	
65	Recurt	LANNEMEZAN	LANNEMEZAN	LANNEMEZAN	
65	Réjaumont	LANNEMEZAN	LANNEMEZAN	LANNEMEZAN	
65	Ricaud	TOURNAY		TARBES	
65	Ris	ARREAU		LANNEMEZAN	
65	<b>Sabalos</b>	SEMEAC	TARBES	TARBES	
65	Sabarros	LANNEMEZAN	LANNEMEZAN	LANNEMEZAN	
65	Sacoué	LOURES-BAROUSSE		LANNEMEZAN	TARBES
65	Sadourmin	TRIE		LANNEMEZAN	
65	Sailhan	ARREAU		LANNEMEZAN	
65	Saint-Arroman	LANNEMEZAN	LANNEMEZAN	LANNEMEZAN	
65	Saint-Créac	CATLP		CATLP	
65	Sainte-Marie	LOURES-BAROUSSE		LANNEMEZAN	GOURDAN-POLIGNAN
65	Saint-Lanne	MAUBOURGUET		VIC EN BIGORRE	
65	Saint-Lary-Soulan	ARREAU		LANNEMEZAN	
65	Saint-Laurent-de-Neste	SAINT LAURENT DE NESTE		LANNEMEZAN	
65	Saint-Lézer	VIC EN BIGORRE		VIC EN BIGORRE	
65	Saint-Martin	CATLP		CATLP	
65	Saint-Pastous	ARGELES-GAZOST		ARGELES-GAZOST	
65	Saint-Paul	SAINT LAURENT DE NESTE		LANNEMEZAN	
65	Saint-Pé-de-Bigorre	CATLP		CATLP	
65	Saint-Savin	PIERREFITTE		ARGELES-GAZOST	
65	Saint-Sever-de-Rustan	TRIE	VIC EN BIGORRE	VIC EN BIGORRE	
65	Saléchan	LOURES-BAROUSSE		LANNEMEZAN	GOURDAN-POLIGNAN
65	Saligos	LUZ SAINT SAUVEUR		ARGELES-GAZOST	
65	Salles	ARGELES-GAZOST		ARGELES-GAZOST	
65	Salles-Adour	CATLP		CATLP	
65	Samuran	LOURES-BAROUSSE		LANNEMEZAN	GOURDAN-POLIGNAN
65	Sanous	VIC EN BIGORRE		VIC EN BIGORRE	
65	Sarriac-Magnoac	TRIE		LANNEMEZAN	
65	Sarlabous	TOURNAY		TARBES	
65	Sarniquet	CATLP		CATLP	
65	Sarp	LOURES-BAROUSSE		LANNEMEZAN	GOURDAN-POLIGNAN
65	Sarrancolin	ARREAU		LANNEMEZAN	
65	Sarriac-Bigorre	VIC EN BIGORRE		VIC EN BIGORRE	
65	Sarrouilles	CATLP		CATLP	

En grisé : transport scolaire hors compétence régionale

Contact : CATLP

**Règlement du transport scolaire régional - Annexe 3**  
**Sectorisation scolaire en vigueur pour l'instruction du droit au transport**  
**Hautes-Pyrénées**

Département	Commune de résidence	Collège de secteur (commune)	Collège de secteur / transport scolaire (commune) - 2	Commune lycée district officiel	Commune lycée district / transport scolaire - 2
65	Sassis	LUZ SAINT SAUVEUR		ARGELES-GAZOST	
65	Sauveterre	MAUBOURGUET		VIC EN BIGORRE	
65	Sazos	LUZ SAINT SAUVEUR		ARGELES-GAZOST	
65	Ségalas	VIC EN BIGORRE		VIC EN BIGORRE	
65	Ségus	CATLP		CATLP	
65	Seich	SAINT LAURENT DE NESTE		LANNEMEZAN	
65	Séméac	CATLP		CATLP	
65	Sénac	VIC EN BIGORRE		VIC EN BIGORRE	
65	<b>Sentous</b>	LANNEMEZAN	TRIE	LANNEMEZAN	
65	Sère-en-Lavedan	ARGELES-GAZOST		ARGELES-GAZOST	
65	Sère-Lanso	CATLP		CATLP	
65	Sère-Rustaing	TRIE		LANNEMEZAN	
65	Séron	CATLP		CATLP	
65	Sers	LUZ SAINT SAUVEUR		ARGELES-GAZOST	
65	Siarrouy	VIC EN BIGORRE		VIC EN BIGORRE	
65	Sinzos	TOURNAY		TARBES	
65	Siradan	LOURES-BAROUSSE		LANNEMEZAN	GOURDAN-POLIGNAN
65	Sireix	ARGELES-GAZOST		ARGELES-GAZOST	
65	Sombrun	MAUBOURGUET		VIC EN BIGORRE	
65	<b>Soréac</b>	SEMEAC	TARBES	TARBES	
65	Sost	LOURES-BAROUSSE		LANNEMEZAN	GOURDAN-POLIGNAN
65	Soublecause	MAUBOURGUET		VIC EN BIGORRE	
65	Soues	CATLP		CATLP	
65	Soulom	PIERREFITTE		ARGELES-GAZOST	
65	Souyeaux	TOURNAY		TARBES	
65	Tajan	LANNEMEZAN	LANNEMEZAN	LANNEMEZAN	
65	Talazac	VIC EN BIGORRE		VIC EN BIGORRE	
65	Tarasteix	VIC EN BIGORRE		VIC EN BIGORRE	
65	Tarbes	CATLP		CATLP	
65	Thèbe	LOURES-BAROUSSE		LANNEMEZAN	GOURDAN-POLIGNAN
65	Thermes-Magnoac	TRIE		LANNEMEZAN	
65	Thuy	TRIE		LANNEMEZAN	
65	<b>Tibiran-Jaunac</b>	LANNEMEZAN	LOURES-BAROUSSE	LANNEMEZAN	
65	Tilhouse	LANNEMEZAN	LANNEMEZAN	LANNEMEZAN	
65	Tostat	VIC EN BIGORRE		VIC EN BIGORRE	
65	Tournay	TOURNAY		TARBES	
65	Tournous-Darré	TRIE		LANNEMEZAN	
65	Tournous-Devant	LANNEMEZAN	LANNEMEZAN	LANNEMEZAN	
65	Tramezaigues	ARREAU		LANNEMEZAN	
65	Trébons	BAGNERES-DE-BIGORRE		BAGNERES-DE-BIGORRE	
65	Trie-sur-Baise	TRIE		LANNEMEZAN	
65	Troubat	LOURES-BAROUSSE		LANNEMEZAN	GOURDAN-POLIGNAN
65	Trouley-Labarthe	TRIE		LANNEMEZAN	
65	Tuzaguet	SAINT LAURENT DE NESTE		LANNEMEZAN	
65	Uglas	LANNEMEZAN	LANNEMEZAN	LANNEMEZAN	
65	Ugnouas	VIC EN BIGORRE		VIC EN BIGORRE	
65	Uz	PIERREFITTE		ARGELES-GAZOST	
65	Uzer	BAGNERES-DE-BIGORRE		BAGNERES-DE-BIGORRE	
65	Vic-en-Bigorre	VIC EN BIGORRE		VIC EN BIGORRE	
65	Vidou	TRIE		LANNEMEZAN	
65	Vidouze	MAUBOURGUET		VIC EN BIGORRE	
65	Viella	LUZ SAINT SAUVEUR		ARGELES-GAZOST	
65	Vielle-Adour	CATLP		CATLP	
65	Vielle-Aure	ARREAU		LANNEMEZAN	
65	Vielle-Louron	ARREAU		LANNEMEZAN	
65	Vier-Bordes	ARGELES-GAZOST		ARGELES-GAZOST	
65	Vieuzos	TRIE		LANNEMEZAN	
65	Viey	LUZ SAINT SAUVEUR		ARGELES-GAZOST	
65	Viger	CATLP		CATLP	
65	Vignec	ARREAU		LANNEMEZAN	
65	Villefranque	MAUBOURGUET		VIC EN BIGORRE	
65	Villelongue	PIERREFITTE		ARGELES-GAZOST	
65	Villembits	TRIE		LANNEMEZAN	
65	Villemur	TRIE		LANNEMEZAN	
65	Villenave-près-Béarn	LEMBEYE	VIC EN BIGORRE	LYCEE PYRENEES-ATLANTIQUES	LYCEE PYRENEES-ATLANTIQUES
65	Villenave-près-Marsac	VIC EN BIGORRE		VIC EN BIGORRE	
65	Viscos	LUZ SAINT SAUVEUR		ARGELES-GAZOST	
65	Visker	CATLP		CATLP	

**Règlement du transport scolaire régional - Annexe 3**  
**Sectorisation scolaire en vigueur pour l'instruction du droit au transport**  
**Pyrénées-Orientales**

Département	Commune de résidence	Collège de secteur (commune)	Lycée de district (commune)
66	Alénya	St Cyprien	Canet en Roussillon
66	Amélie-les-Bains-Palalda	Arles sur Tech	Céret
66	Angoustrine-Villeneuve-des-Escalades	Bourg Madame	Font Romeu
66	Ansignan	St Paul de Fenouillet	Perpignan
66	Arboussols	Ille sur Têt	Prades
66	Argelès-sur-Mer	Argelès sur Mer	Argelès sur Mer
66	Arles-sur-Tech	Arles sur Tech	Céret
66	Ayguatébia-Talau	Prades	Prades
66	Bages	Elne	Perpignan
66	Baho	PMM	PMM
66	Baillestavy	Ille sur Têt	Prades
66	Baixas	PMM	PMM
66	Banyuls-dels-Aspres	Elne	Céret
66	Banyuls-sur-Mer	Port Vendres	Argelès sur Mer
66	Bélesta	Ille sur Têt	Prades
66	Bolquère	Font Romeu	Font Romeu
66	Bompas	PMM	PMM
66	Boule-d'Amont	Ille sur Têt	Prades
66	Bouleternère	Ille sur Têt	Prades
66	Bourg-Madame	Bourg-Madame	Font Romeu
66	Brouilla	Elne	Céret ou Perpignan
66	Cabestany	PMM	PMM
66	Caixas	Thuir	Perpignan
66	Calce	PMM	PMM
66	Calmeilles	Céret	Céret
66	Camélas	Thuir	Perpignan
66	Campôme	Prades	Prades
66	Campoussy	Ille sur Têt	Prades
66	Canaveilles	Prades	Prades
66	Canet-en-Roussillon	PMM	PMM
66	Canohès	PMM	PMM
66	Caramany	Ille sur Têt	Prades
66	Casefabre	Ille sur Têt	Prades
66	Cases-de-Pène	PMM	PMM
66	Cassagnes	PMM	PMM
66	Casteil	Prades	Prades
66	Castelnou	Thuir	Perpignan
66	Catllar	Prades	Prades
66	Caudiès-de-Conflent	Font Romeu	Font Romeu
66	Caudiès-de-Fenouillèdes	St Paul de Fenouillet	Perpignan
66	Cerbère	Port Vendres	Argelès sur Mer
66	Céret	Céret	Céret
66	Claira	St Laurent de la Salanque	Canet en Roussillon
66	Clara-Villerach	Prades	Prades
66	Codalet	Prades	Prades
66	Collioure	Port Vendres	Argelès sur Mer
66	Conat	Prades	Prades
66	Corbère	Millas	Prades
66	Corbère-les-Cabanes	Millas	Prades
66	Corneilla-de-Conflent	Prades	Prades
66	Corneilla-del-Vercol	Elne	Perpignan
66	Corneilla-la-Rivière	Millas	Perpignan
66	Corsavy	Arles sur Tech	Céret
66	Coustouges	Arles sur Tech	Céret
66	Dorres	Bourg Madame	Font Romeu
66	Égat	Font Romeu	Font Romeu
66	Elne	Elne	Perpignan
66	Enveitg	Bourg Madame	Font Romeu
66	Err	Bourg Madame	Font Romeu
66	Escaro	Prades	Prades
66	Espira-de-Conflent	Ille sur Têt	Prades

**Règlement du transport scolaire régional - Annexe 3**  
**Sectorisation scolaire en vigueur pour l'instruction du droit au transport**  
**Pyrénées-Orientales**

Département	Commune de résidence	Collège de secteur (commune)	Lycée de district (commune)
66	Espira-de-l'Agly	PMM	PMM
66	Estagel	PMM	PMM
66	Estavar	Bourg Madame	Font Romeu
66	Estoher	Ille sur Têt	Prades
66	Eus	Pades	Prades
66	Eyne	Bourg Madame	Font Romeu
66	Feilluns	St Paul de Fenouillet	Perpignan
66	Fenouillet	St Paul de Fenouillet	Perpignan
66	Fillols	Prades	Prades
66	Finestret	Ille sur Têt	Prades
66	Fontpédrouse	Prades	Prades
66	Fontrabiouse	Font Romeu	Font Romeu
66	Font-Romeu-Odeillo-Via	Font Romeu	Font Romeu
66	Formiguères	Font Romeu	Font Romeu
66	Fosse	St Paul de Fenouillet	Perpignan
66	Fourques	Thuir	Céret ou Perpignan
66	Fuilla	Prades	Prades
66	Glorianes	Ille sur Têt	Prades
66	Ille-sur-Têt	Ille sur Têt	Prades
66	Joch	Ille sur Têt	Prades
66	Jujols	Prades	Prades
66	La Bastide	Arles sur Tech	Céret
66	La Cabanasse	Font Romeu	Font Romeu
66	La Lagonne	Font Romeu	Font Romeu
66	L'Albère	Céret	Céret
66	Lamanère	Arles sur Tech	Céret
66	Lansac	Estagel	Perpignan
66	Laroque-des-Albères	St André	Céret ou Argelès sur Mer
66	Latour-Bas-Elne	St Cyprien	Canet en Roussillon
66	Latour-de-Carol	Bourg Madame	Font Romeu
66	Latour-de-France	Estagel	Perpignan
66	Le Barcarès	PMM	PMM
66	Le Boulou	Céret	Céret
66	Le Perthus	Céret	Céret
66	Le Soler	PMM	PMM
66	Le Tech	Arles sur Tech	Céret
66	Le Vivier	St Paul de Fenouillet	Perpignan
66	Les Angles	Font Romeu	Font Romeu
66	Les Cluses	Céret	Céret
66	Lesquerde	St Paul de Fenouillet	Perpignan
66	Llauro	Thuir	Céret ou Perpignan
66	Llo	Bourg Madame	Font Romeu
66	Llupia	Thuir	PMM
66	Los Masos	Prades	Prades
66	Mantet	Prades	Prades
66	Marquixanes	Prades	Prades
66	Matemale	Font Romeu	Font Romeu
66	Maureillas-las-Illas	Céret	Céret
66	Maurly	St Paul de Fenouillet	Perpignan
66	Millas	Millas	Prades
66	Molitg-les-Bains	Prades	Prades
66	Montalba-le-Château	Ille sur Têt	Prades
66	Montauriol	Thuir	Perpignan
66	Montbolo	Arles sur Tech	Céret
66	Montescot	Elne	Perpignan
66	Montesquieu-des-Albères	St André	Céret
66	Montferrer	Arles sur Tech	Céret
66	Mont-Louis	Font Romeu	Font Romeu
66	Montner		
66	Mosset	Prades	Prades
66	Nahuja	Bourg Madame	Font Romeu

**Règlement du transport scolaire régional - Annexe 3**  
**Sectorisation scolaire en vigueur pour l'instruction du droit au transport**  
**Pyrénées-Orientales**

Département	Commune de résidence	Collège de secteur (commune)	Lycée de district (commune)
66	Néfiach	Millas	Prades
66	Nohèdes	Prades	Prades
66	Nyer	Prades	Prades
66	Olette	Prades	Prades
66	Oms	Céret	Céret
66	Opoul-Périllos	<i>PMM</i>	<i>PMM</i>
66	Oreilla	Prades	Prades
66	Ortaffa	Elne	Perpignan
66	Osséja	Bourg Madame	Font Romeu
66	Palau-de-Cerdagne	Bourg Madame	Font Romeu
66	Palau-del-Vidre	Argelès sur Mer	Argelès sur Mer
66	Passa	Thuir	Céret ou Perpignan
66	Perpignan	<i>PMM</i>	<i>PMM</i>
66	Peyrestortes	<i>PMM</i>	<i>PMM</i>
66	Pézilla-de-Conflent	St Paul de Fenouillet	Perpignan
66	Pézilla-la-Rivière	<i>PMM</i>	<i>PMM</i>
66	Pia	Pia	Perpignan
66	Planès	Font Romeu	Font Romeu
66	Planèzes	Estagel	Perpignan
66	Pollestres	<i>PMM</i>	<i>PMM</i>
66	Ponteilla	Thuir	<i>PMM</i>
66	Porta	Bourg Madame	Font Romeu
66	Porté-Puymorens	Bourg Madame	Font Romeu
66	Port-Vendres	Port-Vendres	Argelès sur Mer
66	Prades	Prades	Prades
66	Prats-de-Mollo-la-Preste	Arles sur Tech	Céret
66	Prats-de-Sournia	St Paul de Fenouillet	Perpignan
66	Prugnanes	St Paul de Fenouillet	Perpignan
66	Prunet-et-Belpuig	Ille sur Têt	Prades
66	Puyvalador	Font Romeu	Font Romeu
66	Py	Prades	Prades
66	Rabouillet	Ille sur Têt	Prades
66	Railleu	Font Romeu	Prades
66	Rasiguères	Estagel	Perpignan
66	Réal	Font Romeu	Font Romeu
66	Reynès	Céret	Céret
66	Ria-Sirach	Prades	Prades
66	Rigarda	Ille sur Têt	Prades
66	Rivesaltes	<i>PMM</i>	<i>PMM</i>
66	Rodès	Ille sur Têt	Prades
66	Sahorre	Prades	Prades
66	Saillagouse	Bourg Madame	Font Romeu
66	Saint-André	St André	Argelès sur Mer
66	Saint-Arnac	St Paul de Fenouillet	Perpignan
66	Saint-Cyprien	St Cyprien	Canet en Roussillon
66	Sainte-Colombe-de-la-Commanderie	Thuir	Perpignan
66	Sainte-Léocadie	Bourg Madame	Font Romeu
66	Sainte-Marie-la-Mer	<i>PMM</i>	<i>PMM</i>
66	Saint-Estève	<i>PMM</i>	<i>PMM</i>
66	Saint-Féliu-d'Amont	Millas	Perpignan
66	Saint-Féliu-d'Avall	Millas	<i>PMM</i>
66	Saint-Génis-des-Fontaines	St André	Céret ou Argelès
66	Saint-Hippolyte	<i>PMM</i>	<i>PMM</i>
66	Saint-Jean-Lasseille	Elne	Céret ou Perpignan
66	Saint-Jean-Pla-de-Corts	Céret	Céret
66	Saint-Laurent-de-Cerdans	Arles sur Tech	Céret
66	Saint-Laurent-de-la-Salanque	<i>PMM</i>	<i>PMM</i>
66	Saint-Marsal	Arles sur Tech	Céret
66	Saint-Martin-de-Fenouillet	St Paul de Fenouillet	Perpignan
66	Saint-Michel-de-Llotes	Ille sur Têt	Prades
66	Saint-Nazaire	<i>PMM</i>	<i>PMM</i>

**Règlement du transport scolaire régional - Annexe 3**  
**Sectorisation scolaire en vigueur pour l'instruction du droit au transport**  
**Pyrénées-Orientales**

Département	Commune de résidence	Collège de secteur (commune)	Lycée de district (commune)
66	Saint-Paul-de-Fenouillet	St Paul de Fenouillet	Perpignan
66	Saint-Pierre-dels-Forcats	Font Romeu	Font Romeu
66	Saleilles	<i>PMM</i>	<i>PMM</i>
66	Salses-le-Château	Rivesaltes	Perpignan
66	Sansa	Font Romeu	Prades
66	Sauto	Font Romeu	Font Romeu
66	Serdinya	Prades	Prades
66	Serralongue	Arles sur Tech	Céret
66	Sorède	St André	Argelès sur mer
66	Souanyas	Prades	Prades
66	Sournia	Ille sur Têt	Prades
66	Taillet	Céret	Céret
66	Tarerach	Ille sur Têt	Prades
66	Targassonne	Font Romeu	Font Romeu
66	Taulis	Arles sur Tech	Céret
66	Taurinya	Prades	Prades
66	Tautavel	<i>PMM</i>	<i>PMM</i>
66	Terrats	Thuir	Perpignan
66	Théza	St Cyprien	Canet en Roussillon
66	Thuès-Entre-Valls	Prades	Prades
66	Thuir	Thuir	Perpignan
66	Tordères	Thuir	Céret ou Perpignan
66	Torreilles	<i>PMM</i>	<i>PMM</i>
66	Toulouges	<i>PMM</i>	<i>PMM</i>
66	Tresserre	Thuir	Céret
66	Tréviach	Ille sur Têt	Prades
66	Trilla	St Paul de Fenouillet	Perpignan
66	Trouillas	Thuir	Perpignan
66	Ur	Bourg Madame	Font Romeu
66	Urbanya	Prades	Prades
66	Valcebollère	Bourg Madame	Font Romeu
66	Valmanya	Ille sur Têt	Prades
66	Vernet-les-Bains	Prades	Prades
66	Villefranche-de-Conflent	Prades	Prades
66	Villelongue-de-la-Salanque	<i>PMM</i>	<i>PMM</i>
66	Villelongue-dels-Monts	St André	Céret
66	Villemolaque	Thuir	Céret ou Perpignan
66	Villeneuve-de-la-Raho	<i>PMM</i>	<i>PMM</i>
66	Villeneuve-la-Rivière	<i>PMM</i>	<i>PMM</i>
66	Vinça	Ille sur Têt	Prades
66	Vingrau	<i>PMM</i>	<i>PMM</i>
66	Vira	St Paul de Fenouillet	Perpignan
66	Vivès	Céret	Céret

**Règlement du transport scolaire régional - Annexe 3**  
**Sectorisation scolaire en vigueur pour l'instruction du droit au transport**

Tarn

Département	Commune de résidence	Collège de secteur (commune)	Collège de secteur (commune) - 2	Lycée de district (commune)
81	Aguts	PUYLAURENS		Revel
81	Aigüefonde	CACM		CACM
81	Alban	ALBAN		Albi
81	Albi	C2A		C2A
81	Albine	LABASTIDE ROUAIROUX		Mazamet
81	Algans	LAVAUUR	PUYLAURENS	Lavaur
81	Almayrac	BLAYE LES MINES		Carmaux/Blaye
81	Alos	CORDES SUR CIEL		Albi
81	Amarens	CORDES SUR CIEL		Albi
81	Ambialet	ALBAN		Albi
81	Ambres	LAVAUUR		Lavaur
81	Andillac	GAILLAC	CORDES SUR CIEL	
81	Andouque	VALENCE D'ALBIGEOIS		Albi
81	Anglès	BRASSAC		Castres
81	Appelle	PUYLAURENS		Lavaur
81	Arfons	DOURGNE		Castres
81	Arifat	REALMONT		Albi
81	Arthès	C2A		C2A
81	Assac	VALENCE D'ALBIGEOIS		Albi
81	Aussac	ALBI		Albi
81	Aussillon	CACM		CACM
81	Bannières	LAVAUUR	VERFEIL	Lavaur
81	Barre	LACAUNE		Castres
81	Beauvais-sur-Tescou	GGA		GGA
81	Belcastel	LAVAUUR		Lavaur
81	Bellegarde-Marsal	ST JUERY	ST JUERY	Albi
81	Belleserre	DOURGNE		Revel
81	Berlats	BRASSAC		Castres
81	Bernac	GAILLAC		Gaillac
81	Bertre	PUYLAURENS		Lavaur
81	Blan	PUYLAURENS		Revel
81	Blaye-les-Mines	BLAYE LES MINES		Carmaux/Blaye
81	Boissezon	BRASSAC		Castres
81	Boumazel	CORDES SUR CIEL		Albi
81	Bout-du-Pont-de-Larn	MAZAMET		Mazamet
81	Brassac	BRASSAC		Castres
81	Brens	GGA		GGA
81	Briatexte	GGA		Gaillac / Lavaur
81	Brousse	LAUTREC		Castres
81	Broze	GGA		GGA
81	Burlats	CASTRES		Castres
81	Busque	GGA		Gaillac / Lavaur
81	Cabanès	GRAULHET		Gaillac
81	Cadalen	GGA		GGA
81	Cadix	ALBAN	REQUISTA	Albi
81	Cagnac-les-Mines	ALBI		Albi
81	Cahuzac	DOURGNE		Revel
81	Cahuzac-sur-Vère	GAILLAC CAMUS	CORDES SUR CIEL	Gaillac
81	Cambon	C2A		C2A
81	Cambon-lès-Lavaur	LAVAUUR	PUYLAURENS	Lavaur
81	Cambounès	BRASSAC		Castres
81	Cambounet-sur-le-Sor	PUYLAURENS		Castres
81	Campagnac	CORDES SUR CIEL		Albi
81	Carbes	VIELMUR SUR AGOUT		Castres
81	Carlus	C2A		C2A
81	Carmaux	CARMAUX		Carmaux/Blaye
81	Castanet	GAILLAC	CORDES SUR CIEL	Gaillac
81	Castelnau-de-Lévis	C2A		C2A
81	Castelnau-de-Montmiral	GGA		GGA
81	Castres	CACM		CACM
81	Caucalières	CACM		CACM
81	Cestayrols	CORDES SUR CIEL		Albi
81	Combefa	BLAYE LES MINES		Carmaux/Blaye
81	Cordes-sur-Ciel	CORDES SUR CIEL		Albi
81	Coufouleux	GGA		GGA
81	Courris	VALENCE D'ALBIGEOIS		Albi
81	Crespin	BLAYE LES MINES	VALENCE D'ALBIGEOIS	Carmaux/Blaye
81	Crespinet	VALENCE D'ALBIGEOIS		Albi
81	Cunac	C2A		C2A
81	Cuq	VIELMUR SUR AGOUT		Castres
81	Cuq-Toulza	PUYLAURENS		Lavaur
81	Curvalle	ALBAN		Albi
81	Damiatte	VIELMUR SUR AGOUT		Lavaur
81	Dénat	C2A		C2A
81	Donnazac	CORDES SUR CIEL		Albi
81	Dourgne	DOURGNE		Castres
81	Durfort	DOURGNE		Revel
81	Escoussens	LABRUGUIERE		Castres
81	Escroux	LACAUNE		Castres
81	Espérausses	BRASSAC		Castres
81	Fauch	REALMONT		Albi
81	Faussergues	VALENCE D'ALBIGEOIS		Albi
81	Fayssac	GAILLAC	CORDES SUR CIEL	Gaillac

**En grisé** : transport scolaire hors compétence régionale

Contact : **GGA** = Gaillac-Graulhet Agglo. ; **C2A** = Agglo. de l'Albigeois ; **CACM** = Agglo. Castres-Mazamet



**Règlement du transport scolaire régional - Annexe 3**  
**Sectorisation scolaire en vigueur pour l'instruction du droit au transport**

**Tarn**

Département	Commune de résidence	Collège de secteur (commune)	Collège de secteur (commune) - 2	Lycée de district (commune)
81	Fénelis	ALBI		Albi
81	Fiac	LAVAUUR		Lavaur
81	Florentin	ALBI		Albi
81	Fontrieu	BRASSAC		Castres
81	Fraissines	ALBAN	REQUISTA	Albi
81	Frausseilles	CORDES SUR CIEL		Albi
81	Fréjairrolles	C2A		C2A
81	Fréjeville	VIELMUR SUR AGOUT		Castres
81	Gaillac	GGA		GGA
81	Garrevaques	PUYLAURENS		Revel
81	Garrigues	LAVAUUR		Lavaur
81	Gijounet	LACAUNE		Castres
81	Giroussens	ST SULPICE	LAVAUUR	Gaillac
81	Graulhet	GGA		GGA (Lycée Graulhet 09/2023)
81	Grazac	GGA		GGA
81	Guitalens-L'Albarède	VIELMUR SUR AGOUT		Castres
81	Itzac	CORDES SUR CIEL		Albi
81	Jonquières	LAUTREC		Castres
81	Jouqueviel	BLAYE LES MINES		Carmaux/Blaye
81	La Sauzière-Saint-Jean	GGA		GGA
81	Labarthe-Bleys	CORDES SUR CIEL		Albi
81	Labastide-de-Lévis	GGA		GGA
81	Labastide-Gabausse	BLAYE LES MINES		Carmaux/Blaye
81	Labastide-Rouairoux	LABASTIDE ROUAIROUX		Mazamet
81	Labastide-Saint-Georges	LAVAUUR		Lavaur
81	Labessière-Candeil	GGA		Gaillac / Lavaur
81	Laboubène	CASTRES J JAURES		Castres
81	Laboutarie	REALMONT		Albi
81	Labruguière	CACM		CACM
81	Lacabarède	LABASTIDE ROUAIROUX		Mazamet
81	Lacapelle-Pinet	VALENCE D'ALBIGEOIS		Albi
81	Lacapelle-Ségalar	CORDES SUR CIEL		Albi
81	Lacaune	LACAUNE		Castres
81	Lacaze	LACAUNE		Castres
81	Lacougotte-Cadoul	LAVAUUR		Lavaur
81	Lacroisille	PUYLAURENS		Lavaur
81	Lacrouzette	BRASSAC	CASTRES	Castres
81	Lagardiolle	DOURGNE		Castres
81	Lagarrigue	CACM		CACM
81	Lagrave	GGA		GGA
81	Lamillarié	ALBI		Albi
81	Lamontélaré	BRASSAC		Castres
81	Laparrouquial	CORDES SUR CIEL		Albi
81	Larroque	GGA		GGA
81	Lasfaillades	BRASSAC		Castres
81	Lasgraisies	GRAULHET	ALBI	Gaillac
81	Lautrec	LAUTREC		Castres
81	Lavaur	LAVAUUR		Lavaur
81	Le Bez	BRASSAC		Castres
81	Le Dourn	VALENCE D'ALBIGEOIS		Albi
81	Le Fraysse	ALBAN		Albi
81	Le Garric	BLAYE LES MINES		Carmaux/Blaye
81	Le Masnau-Massuguiès	ALBAN		Albi
81	Le Rialet	MAZAMET	BRASSAC	Mazamet
81	Le Riols	CORDES SUR CIEL		Albi
81	Le Ségur	CORDES SUR CIEL		Albi
81	Le Sequestre	C2A		C2A
81	Le Verdier	CORDES SUR CIEL	GAILLAC	Gaillac
81	Le Vintrou	CACM		CACM
81	Lédas-et-Penthiès	VALENCE D'ALBIGEOIS		Albi
81	Lempaut	PUYLAURENS		Castres
81	Les Cabannes	CORDES SUR CIEL		Albi
81	Les Cammazes	DOURGNE		Revel
81	Lescout	DOURGNE		Castres
81	Lescure-d'Albigeois	C2A		C2A
81	Lisle-sur-Tarn	GGA		GGA
81	Livers-Cazelles	CORDES SUR CIEL		Albi
81	Lomers	REALMONT		Albi
81	Loubers	CORDES SUR CIEL		Albi
81	Loupiac	GGA		GGA
81	Lugan	LAVAUUR		Lavaur
81	Magrin	LAVAUUR	PUYLAURENS	Lavaur
81	Mailhoc	ALBI		Albi
81	Marnaves	CORDES SUR CIEL		Albi
81	Marsac-sur-Tarn	C2A		C2A
81	Marzens	LAVAUUR		Lavaur
81	Massac-Séran	LAVAUUR		Lavaur
81	Massaguel	DOURGNE		Castres
81	Massals	ALBAN		Albi
81	Maurens-Scopont	LAVAUUR	PUYLAURENS	Lavaur
81	Mazamet	CACM		CACM
81	Mézens	ST SULPICE		Graguague à compter 01/09/2022 (Gaillac pour fin de cycle)

**En grisé** : transport scolaire hors compétence régionale

Contact : **GGA** = Gaillac-Graulhet Agglo. ; **C2A** = Agglo. de l'Albigeois ; **CACM** = Agglo. Castres-Mazamet

**Règlement du transport scolaire régional - Annexe 3**  
**Sectorisation scolaire en vigueur pour l'instruction du droit au transport**

**Tarn**

Département	Commune de résidence	Collège de secteur (commune)	Collège de secteur (commune) - 2	Lycée de district (commune)
81	Milhars	CORDES SUR CIEL		Albi
81	Milhavet	CORDES SUR CIEL		Albi
81	Miolles	ALBAN		Albi
81	Mirandol-Bourgnouac	BLAYE LES MINES		Carmaux/Blaye
81	Missècle	GRAULHET		Gaillac
81	Monestiés	BLAYE LES MINES		Carmaux/Blaye
81	Montans	GGA		GGA
81	Montauriol	VALENCE D'ALBIGEOIS	BLAYE LES MINES	Albi
81	Montcabrier	LAVOUR	VERFEIL	Lavour
81	Montdragon	LAUTREC		Castres
81	Montdurasse	GGA		GGA
81	Montels	GGA		GGA
81	Montfa	CASTRES		Castres
81	Montgaillard	GGA		GGA
81	Montgey	PUYLAURENS		Revel
81	Montirat	BLAYE LES MINES		Carmaux/Blaye
81	Montpinier	LAUTREC		Castres
81	Montredon-Labessonnié	REALMONT	CASTRES	Albi
81	Mont-Roc	ALBAN		Albi
81	Montrosier	CORDES SUR CIEL / ST-ANTONIN-NOBLE-VAL		Albi
81	Montvalen	GGA		GGA
81	Moularès	BLAYE LES MINES		Carmaux/Blaye
81	Moulayrès	GRAULHET		Gaillac
81	Moulin-Mage	LACAUNE		Castres
81	Mouzens	PUYLAURENS		Revel
81	Mouziès-Panens	CORDES SUR CIEL		Albi
81	Mouziès-Teulet	ALBAN		Albi
81	Murat-sur-Vèbre	LACAUNE		Castres
81	Nages	LACAUNE		Castres
81	Navès	CACM		CACM
81	Noailhac	CACM		CACM
81	Noailles	CORDES SUR CIEL		Albi
81	Orban	ALBI	REALMONT	Albi
81	Padiès	VALENCE D'ALBIGEOIS		Albi
81	Palleville	PUYLAURENS		Revel
81	Pampelonne	BLAYE LES MINES		Carmaux/Blaye
81	Parisot	GGA		GGA
81	Paulinet	ALBAN		Albi
81	Payrin-Augmontel	CACM		CACM
81	Péchaudier	PUYLAURENS		Lavour
81	Penne	CORDES SUR CIEL / ST-ANTONIN-NOBLE-VAL		Albi
81	Peyregoux	LAUTREC		Castres
81	Peyrole	GGA		GGA
81	Pont-de-Larn	CACM		CACM
81	Poudis	PUYLAURENS		Revel
81	Poulan-Pouzols	ALBI		Albi
81	Prades	PUYLAURENS		Castres
81	Pratviel	LAVOUR		Lavour
81	Puéchoursi	PUYLAURENS		Revel
81	Puybegon	GGA		Gaillac / Lavour
81	Puycaivel	LAUTREC		Castres
81	Puycelsi	GGA		GGA
81	Puygouzon	C2A		C2A
81	Puylaurens	PUYLAURENS		Castres
81	Rabastens	GGA		GGA
81	Rayssac	ALBAN		Albi
81	Réalmont	REALMONT		Albi
81	Rivières	GGA		GGA
81	Roquecourbe	CASTRES		Castres
81	Roquemaure	RABASTENS		
81	Roquevidal	LAVOUR		Lavour
81	Rosières	BLAYE LES MINES	CARMAUX	Carmaux/Blaye
81	Rouairoux	LABASTIDE ROUAIROUX		Mazamet
81	Rouffiac	C2A		C2A
81	Roussayrolles	CORDES SUR CIEL		Albi
81	Saint-Affrique-les-Montagnes	LABRUGUIERE		Castres
81	Saint-Agnan	LAVOUR		Lavour
81	Saint-Amancet	DOURGNE		Revel
81	Saint-Amans-Soult	LABASTIDE ROUAIROUX		Mazamet
81	Saint-Amans-Valtoret	LABASTIDE ROUAIROUX		Mazamet
81	Saint-André	ALBAN		Albi
81	Saint-Avit	DOURGNE		Castres
81	Saint-Beauzile	GAILLAC		Gaillac
81	Saint-Benoît-de-Carmaux	BLAYE LES MINES		Carmaux/Blaye
81	Saint-Christophe	CORDES SUR CIEL		Albi
81	Saint-Cirgue	VALENCE D'ALBIGEOIS		Albi
81	Sainte-Cécile-du-Cayrou	GGA		GGA
81	Sainte-Croix	ALBI	CORDES SUR CIEL	Albi
81	Sainte-Gemme	BLAYE LES MINES	CARMAUX	Carmaux/Blaye
81	Saint-Gauzens	GGA		Gaillac / Lavour
81	Saint-Genest-de-Contest	REALMONT	LAUTREC	Albi
81	Saint-Germain-des-Prés	PUYLAURENS		Castres
81	Saint-Germier	CASTRES		Castres

**En grisé** : transport scolaire hors compétence régionale

Contact : **GGA** = Gaillac-Graulhet Agglo. ; **C2A** = Agglo. de l'Albigeois ; **CACM** = Agglo. Castres-Mazamet

**Règlement du transport scolaire régional - Annexe 3**  
**Sectorisation scolaire en vigueur pour l'instruction du droit au transport**

**Tarn**

Département	Commune de résidence	Collège de secteur (commune)	Collège de secteur (commune) - 2	Lycée de district (commune)
81	Saint-Grégoire	ST	VALENCE D'ALBIGEOIS	Albi
81	Saint-Jean-de-Marcel	BLAYE LES MINES	CARMAUX	Carmaux/Blaye
81	Saint-Jean-de-Rives	LAVOUR		Lavour
81	Saint-Jean-de-Vals	CASTRES		Castres
81	Saint-Juéry	C2A		C2A
81	Saint-Julien-du-Puy	LAUTREC		Castres
81	Saint-Julien-Gaulène	VALENCE D'ALBIGEOIS		Albi
81	Saint-Lieux-lès-Lavour	ST SULPICE	LAVOUR	Gaillac
81	Saint-Marcel-Campes	CORDES SUR CIEL		Albi
81	Saint-Martin-Laguépie	CORDES SUR CIEL		Albi
81	Saint-Michel-de-Vax	CORDES SUR CIEL / ST-ANTONIN-NOBLE-VAL		Albi
81	Saint-Michel-Labadié	VALENCE D'ALBIGEOIS		Albi
81	Saint-Paul-Cap-de-Joux	VIELMUR SUR AGOUT		Lavour
81	Saint-Pierre-de-Trivisy	REALMONT		Albi
81	Saint-Salvi-de-Carcavès	ALBAN		Castres
81	Saint-Salvy-de-la-Balme	BRASSAC		Castres
81	Saint-Sernin-lès-Lavour	PUYLAURENS		Lavour
81	Saint-Sulpice-la-Pointe	ST SULPICE		Gagnague à compter 01/09/2022 (Gaillac pour fin de cycle)
81	Saint-Urcisse	GGA		GGA
81	Saïx	CASTRES		Castres
81	Saliès	C2A		C2A
81	Salles	CORDES SUR CIEL		Albi
81	Salvagnac	GGA		GGA
81	Saussejac	VALENCE D'ALBIGEOIS		Albi
81	Sauveterre	LABASTIDE ROUAIROUX		Mazamet
81	Sémalens	VIELMUR SUR AGOUT		Castres
81	Senaux	LACAUNE		Castres
81	Senouillac	GGA		GGA
81	Sérénac	VALENCE D'ALBIGEOIS		Albi
81	Serviès	VIELMUR SUR AGOUT		Castres
81	Sieurac	REALMONT		Albi
81	Sorèze	DOURGNE		Revel
81	Soual	DOURGNE		Castres
81	Souel	CORDES SUR CIEL		Albi
81	Taïx	BLAYE LES MINES		Carmaux/Blaye
81	Tanus	BLAYE LES MINES		Carmaux/Blaye
81	Tauriac	GGA		GGA
81	Técou	GGA		GGA
81	Teillet	ALBAN		Albi
81	Terre-de-Bancalié	REALMONT		Albi
81	Terssac	C2A		C2A
81	Teulat	LAVOUR	VERFEIL	Lavour
81	Teyssode	LAVOUR		Lavour
81	Tonnac	CORDES SUR CIEL		Albi
81	Tréban	VALENCE D'ALBIGEOIS	BLAYE LES MINES	Albi
81	Trébas	ALBAN		Albi
81	Trévien	BLAYE LES MINES		Carmaux/Blaye
81	Vabre	BRASSAC		Castres
81	Valderiès	VALENCE D'ALBIGEOIS		Albi
81	Valdurenque	CACM		CACM
81	Valence-d'Albigeois	VALENCE D'ALBIGEOIS		Albi
81	Vaour	CORDES SUR CIEL		Albi
81	Veilhes	LAVOUR		Lavour
81	Vénès	LAUTREC	REALMONT	Castres
81	Verdalle	DOURGNE		Castres
81	Viane	LACAUNE		Castres
81	Vielmur-sur-Agout	VIELMUR SUR AGOUT		Castres
81	Vieux	GAILLAC	CORDES SUR CIEL	Gaillac
81	Villefranche-d'Albigeois	ALBAN		Albi
81	Villeneuve-lès-Lavour	LAVOUR	VERFEIL	Lavour
81	Villeneuve-sur-Vère	CORDES SUR CIEL	ALBI	Albi
81	Vindrac-Alayrac	CORDES SUR CIEL		Albi
81	Virac	CORDES SUR CIEL		Albi
81	Viterbe	LAVOUR		Lavour
81	Viviers-lès-Lavour	LAVOUR		Lavour
81	Viviers-lès-Montagnes	LABRUGUIERE		Castres

**En grisé** : transport scolaire hors compétence régionale

Contact : **GGA** = Gaillac-Graulhet Agglo. ; **C2A** = Agglo. de l'Albigeois ; **CACM** = Agglo. Castres-Mazamet

**Règlement du transport scolaire régional - Annexe 3**  
**Sectorisation scolaire en vigueur pour l'instruction du droit au transport**  
**Tarn-et-Garonne**

Département	Commune de résidence	Collège de secteur (commune)	Commentaire collège (double sectorisation...)	Lycée de district (commune)	Commentaire lycée (double sectorisation...)
82	Albefeuille-Lagarde	Transports montalbanais		Transports montalbanais	
82	Albias	CAUSSADE		CAUSSADE	
82	Angeville	CASTELSARRASIN		CASTELSARRASIN	
82	Asques	CASTELSARRASIN		CASTELSARRASIN	
82	Aucamville	VERDUN/GARONNE (nouvelle sectorisation 09/2023)		MONTECH	
82	Auterive	BEAUMONT		CASTELSARRASIN	
82	Auty	CAUSSADE		CAUSSADE	
82	Auvillar	VALENCE D'AGEN		VALENCE D'AGEN	
82	Baignac	BEAUMONT		CASTELSARRASIN	
82	Bardigues	VALENCE D'AGEN		VALENCE D'AGEN	
82	Barry-d'Islemade	LAFRANCAISE		MOISSAC	
82	Les Barthes	CASTELSARRASIN		CASTELSARRASIN	
82	Beaumont-de-Lomagne	BEAUMONT		CASTELSARRASIN	
82	Beaupuy	VERDUN/GARONNE	Beaumont 3ème pour 2022/23	MONTECH	Castelsarrasin Term. pour 2022/23
82	Belbèze-en-Lomagne	BEAUMONT		CASTELSARRASIN	
82	Belvèze	LAUZERTE		MOISSAC	
82	Bessens	GRISOLLES		MONTECH	
82	Bioule	NEGREPELISSE		CAUSSADE	
82	Boudou	MOISSAC		MOISSAC	
82	Bouillac	VERDUN/GARONNE	Beaumont 3ème pour 2022/23	MONTECH	Castelsarrasin Term. pour 2022/23
82	Bouloc-en-Quercy	LAUZERTE		MOISSAC	
82	Bourg-de-Visa	LAUZERTE		VALENCE D'AGEN	
82	Bourret	BEAUMONT		MONTECH	
82	Brassac	LAUZERTE		VALENCE D'AGEN	
82	Bressols	Transports montalbanais		Transports montalbanais	
82	Bruniquel	ST ANTONIN		CAUSSADE	
82	Campsas	LABASTIDE ST P.		MONTECH	
82	Canals	GRISOLLES		MONTECH	
82	Castanet	ST ANTONIN		CAUSSADE	
82	Castelferrus	CASTELSARRASIN		CASTELSARRASIN	
82	Castelmayran	CASTELSARRASIN		CASTELSARRASIN	
82	Castelsagrat	VALENCE D'AGEN		VALENCE D'AGEN	
82	Castelsarrasin	CASTELSARRASIN		CASTELSARRASIN	
82	Castéra-Bouzet	VALENCE D'AGEN		VALENCE D'AGEN	
82	Caumont	CASTELSARRASIN		CASTELSARRASIN	
82	Le Causé	BEAUMONT		CASTELSARRASIN	
82	Caussade	CAUSSADE		CAUSSADE	
82	Caylus	ST ANTONIN		CAUSSADE	
82	Cayrac	CAUSSADE		CAUSSADE	
82	Cayriech	CAUSSADE		CAUSSADE	
82	Cazals	ST ANTONIN		CAUSSADE	
82	Cazes-Mondenard	LAUZERTE		MOISSAC	
82	Comberouger	BEAUMONT		MONTECH	Castelsarrasin Term.
82	Corbarieu	Transports montalbanais		Transports montalbanais	
82	Cordes-Tolosannes	CASTELSARRASIN		CASTELSARRASIN	
82	Coutures	BEAUMONT		CASTELSARRASIN	
82	Cumont	BEAUMONT		CASTELSARRASIN	
82	Dieupentale	GRISOLLES		MONTECH	
82	Donzac	VALENCE D'AGEN		VALENCE D'AGEN	
82	Dunes	VALENCE D'AGEN		VALENCE D'AGEN	
82	Durfort-Lacapelette	LAUZERTE		MOISSAC	
82	Escatalens	CASTELSARRASIN		MONTECH	
82	Escazeaux	BEAUMONT		CASTELSARRASIN	
82	Espalais	VALENCE D'AGEN		VALENCE D'AGEN	
82	Esparsac	BEAUMONT		CASTELSARRASIN	
82	Espinas	ST ANTONIN		CAUSSADE	
82	Fabas	GRISOLLES	LABASTIDE 3ème 2022/2023	MONTECH	
82	Fajolles	BEAUMONT		CASTELSARRASIN	
82	Faudoas	BEAUMONT		CASTELSARRASIN	
82	Fauroux	LAUZERTE		VALENCE D'AGEN	
82	Féneyrols	ST ANTONIN		CAUSSADE	
82	Finhan	MONTECH		MONTECH	
82	Garganvillar	CASTELSARRASIN		CASTELSARRASIN	
82	Gariès	BEAUMONT		CASTELSARRASIN	
82	Gasques	VALENCE D'AGEN		VALENCE D'AGEN	
82	Génébrières	MONTAUBAN		MONTAUBAN	
82	Gensac	BEAUMONT		CASTELSARRASIN	
82	Gimat	BEAUMONT		CASTELSARRASIN	
82	Ginals	ST ANTONIN		CAUSSADE	
82	Glatens	BEAUMONT		CASTELSARRASIN	
82	Goas	BEAUMONT		CASTELSARRASIN	
82	Goffech	VALENCE D'AGEN		VALENCE D'AGEN	
82	Goudourville	VALENCE D'AGEN		VALENCE D'AGEN	
82	Gramont	VALENCE D'AGEN		VALENCE D'AGEN	
82	Grisolles	GRISOLLES		MONTECH	
82	L'Honor-de-Cos	LAFRANCAISE		MOISSAC	
82	Labarthe	LAFRANCAISE		MOISSAC	
82	Labastide-de-Penne	CAUSSADE		CAUSSADE	
82	Labastide-Saint-Pierre	LABASTIDE ST P.		MONTECH	
82	Labastide-du-Temple	CASTELSARRASIN		CASTELSARRASIN	
82	Labourgade	CASTELSARRASIN		CASTELSARRASIN	
82	Lacapelle-Livron	ST ANTONIN		CAUSSADE	
82	Lachapelle	VALENCE D'AGEN		VALENCE D'AGEN	
82	Lacour	LAUZERTE		VALENCE D'AGEN	

**Règlement du transport scolaire régional - Annexe 3**  
**Sectorisation scolaire en vigueur pour l'instruction du droit au transport**  
**Tarn-et-Garonne**

Département	Commune de résidence	Collège de secteur (commune)	Commentaire collège (double sectorisation...)	Lycée de district (commune)	Commentaire lycée (double sectorisation...)
82	Lacourt-Saint-Pierre	MONTECH		MONTECH	
82	Lafitte	CASTELSARRASIN		CASTELSARRASIN	
82	Lafrançaise	LAFRANCAISE		MOISSAC	
82	Laguépie	ST ANTONIN		CAUSSADE	
82	Lamagistère	VALENCE D'AGEN		VALENCE D'AGEN	
82	Lamothe-Capdeville	Transports montalbanais		Transports montalbanais	
82	Lamothe-Cumont	BEAUMONT		CASTELSARRASIN	
82	Lapenche	CAUSSADE		CAUSSADE	
82	Larrazet	BEAUMONT		CASTELSARRASIN	
82	Lauzerte	LAUZERTE		MOISSAC	
82	Lavaurette	CAUSSADE		CAUSSADE	
82	La Ville-Dieu-du-Temple	CASTELSARRASIN		CASTELSARRASIN	
82	Lavit	BEAUMONT		CASTELSARRASIN	
82	Léojac	MONTAUBAN		MONTAUBAN	
82	Lizac	LAFRANCAISE		MOISSAC	
82	Loze	ST ANTONIN		CAUSSADE	
82	Malause	VALENCE D'AGEN		VALENCE D'AGEN	
82	Mansonville	VALENCE D'AGEN		VALENCE D'AGEN	
82	Marignac	BEAUMONT		CASTELSARRASIN	
82	Marsac	BEAUMONT		CASTELSARRASIN	
82	Mas-Grenier	VERDUN/GARONNE	BEAUMONT 3ème 2022/2023	MONTECH	
82	Maubec	BEAUMONT		CASTELSARRASIN	
82	Maumusson	BEAUMONT		CASTELSARRASIN	
82	Meauzac	LAFRANCAISE		MOISSAC	
82	Merles	VALENCE D'AGEN		VALENCE D'AGEN	
82	Mirabel	CAUSSADE		CAUSSADE	
82	Miramont-de-Quercy	LAUZERTE		MOISSAC	
82	Moissac	MOISSAC		MOISSAC	
82	Molières	CAUSSADE		CAUSSADE	
82	Monbéqui	MONTECH		MONTECH	
82	Monclar-de-Quercy	MONTAUBAN		MONTAUBAN	
82	Montagudet	LAUZERTE		MOISSAC	
82	Montaigu-de-Quercy	LAUZERTE		MOISSAC	
82	Montain	CASTELSARRASIN		CASTELSARRASIN	
82	Montalzat	CAUSSADE		CAUSSADE	
82	Montastruc	LAFRANCAISE		MOISSAC	
82	Montauban	Transports montalbanais		Transports montalbanais	
82	Montbarla	LAUZERTE		MOISSAC	
82	Montbartier	LABASTIDE ST P.		MONTECH	
82	Montbeton	Transports montalbanais		Transports montalbanais	
82	Montech	MONTECH		MONTECH	
82	Montels	CAUSSADE		CAUSSADE	
82	Montesquieu	MOISSAC		MOISSAC	
82	Montfermier	CAUSSADE		CAUSSADE	
82	Montgaillard	BEAUMONT		CASTELSARRASIN	
82	Montjoi	VALENCE D'AGEN		VALENCE D'AGEN	
82	Montpezat-de-Quercy	CAUSSADE		CAUSSADE	
82	Montricoux	CAUSSADE		CAUSSADE	
82	Mouillac	ST ANTONIN		CAUSSADE	
82	Nègrepelisse	NEGREPELISSE		CAUSSADE	
82	Nohic	LABASTIDE ST P.		MONTECH	
82	Orgueil	LABASTIDE ST P.		MONTECH	
82	Parisot	ST ANTONIN		CAUSSADE	
82	Perville	VALENCE D'AGEN		VALENCE D'AGEN	
82	Le Pin	VALENCE D'AGEN		VALENCE D'AGEN	
82	Piquecos	LAFRANCAISE		MOISSAC	
82	Pommevic	VALENCE D'AGEN		VALENCE D'AGEN	
82	Pompignan	GRISOLLES		MONTECH	
82	Poupas	VALENCE D'AGEN		VALENCE D'AGEN	
82	Puycornet	LAFRANCAISE		MOISSAC	
82	Puygaillard-de-Quercy	NEGREPELISSE		MONTAUBAN	
82	Puygaillard-de-Lomagne	BEAUMONT		CASTELSARRASIN	
82	Puygarde	ST ANTONIN		CAUSSADE	
82	Puylaroque	CAUSSADE		CAUSSADE	
82	Réalville	CAUSSADE		CAUSSADE	
82	Reyniès	LABASTIDE ST P.		Transports montalbanais	
82	Roquecor	LAUZERTE		MOISSAC	
82	Saint-Aignan	CASTELSARRASIN		CASTELSARRASIN	
82	Saint-Amans-du-Pech	PENNE D'AGENAIS		MOISSAC	
82	Saint-Amans-de-Pellagal	LAUZERTE		MOISSAC	
82	Saint-Antonin-Noble-Val	ST ANTONIN NOBLE VAL		CAUSSADE	
82	Saint-Arroumex	CASTELSARRASIN		CASTELSARRASIN	
82	Saint-Beauzeil	PENNE D'AGENAIS		MOISSAC	
82	Saint-Cirice	VALENCE D'AGEN		VALENCE D'AGEN	
82	Saint-Cirq	CAUSSADE		CAUSSADE	
82	Saint-Clair	VALENCE D'AGEN		VALENCE D'AGEN	
82	Saint-Étienne-de-Tulmont	NEGREPELISSE		MONTAUBAN	
82	Saint-Georges	CAUSSADE		CAUSSADE	
82	Saint-Jean-du-Bouzet	VALENCE D'AGEN		VALENCE D'AGEN	
82	Sainte-Juliette	LAUZERTE		MOISSAC	
82	Saint-Loup	VALENCE D'AGEN		VALENCE D'AGEN	
82	Saint-Michel	VALENCE D'AGEN		VALENCE D'AGEN	
82	Saint-Nauphary	Transports montalbanais		Transports montalbanais	
82	Saint-Nazaire-de-Valentane	LAUZERTE		VALENCE D'AGEN	
82	Saint-Nicolas-de-la-Grave	MOISSAC	VALENCE 3ème CASTELSARRASIN 3ème 2022/2023	MOISSAC	

**Règlement du transport scolaire régional - Annexe 3**  
**Sectorisation scolaire en vigueur pour l'instruction du droit au transport**  
**Tarn-et-Garonne**

Département	Commune de résidence	Collège de secteur (commune)	Commentaire collège (double sectorisation...)	Lycée de district (commune)	Commentaire lycée (double sectorisation...)
82	Saint-Paul-d'Espis	VALENCE D'AGEN		VALENCE D'AGEN	
82	Saint-Porquier	CASTELSARRASIN		CASTELSARRASIN	
82	Saint-Projet	ST ANTONIN		CAUSSADE	
82	Saint-Sardos	BEAUMONT		MONTECH	CASTELSARRASIN 3ème
82	Saint-Vincent-d'Autéjac	CAUSSADE		CAUSSADE	
82	Saint-Vincent-Lespinasse	VALENCE D'AGEN		VALENCE D'AGEN	
82	La Salvetat-Belmontet	MONTAUBAN		MONTAUBAN	
82	Sauveterre	LAUZERTE		MOISSAC	
82	Savenès	VERDUN/GARONNE	Grisolles 3ème Beaumont 4 et 3ème 2022/2023	MONTECH	
82	Septfonds	CAUSSADE		CAUSSADE	
82	Sérignac	BEAUMONT		CASTELSARRASIN	
82	Sistels	VALENCE D'AGEN		VALENCE D'AGEN	
82	Touffailles	LAUZERTE		MOISSAC	
82	Tréjols	LAUZERTE		MOISSAC	
82	Vaïssac	NEGREPELISSE		MONTAUBAN	
82	Vaileilles	PENNE D'AGENAIS		MOISSAC	
82	Valence	VALENCE D'AGEN		VALENCE D'AGEN	
82	Varen	ST ANTONIN		CAUSSADE	
82	Varenes	LABASTIDE ST P.		MONTAUBAN	
82	Vazerac	LAFRANCAISE		MOISSAC	
82	Verdun-sur-Garonne	VERDUN/GARONNE	Grisolles 3ème Beaumont 3ème 2022/2023	MONTECH	
82	Verfeil	ST ANTONIN		CAUSSADE	
82	Verlhac-Tescou	MONTAUBAN		MONTAUBAN	
82	Vigueron	BEAUMONT		CASTELSARRASIN	
82	Villebrumier	LABASTIDE ST P.		MONTAUBAN	
82	Villemade	Transports montalbanais		Transports montalbanais	



## ANNEXE 4

### DÉROGATIONS EXCEPTIONNELLES À LA SECTORISATION SCOLAIRE EN VIGUEUR POUR L'INSTRUCTION DU DROIT AU TRANSPORT



**Règlement du transport scolaire régional - Annexe 4**  
**Dérogations exceptionnelles à la sectorisation scolaire en vigueur pour l'instruction du droit au transport (en bleu)**

Département	Commune de résidence	Secteur scolaire de rattachement (Collège)	Collège de secteur transport scolaire (commune)	Collège de secteur transport scolaire (commune) - 2	Commune lycée district officiel	Commune lycée district / transport scolaire - 2
30	Causse-Bégon	Le Vigan	Le Vigan	Meyrueis (48)	Le Vigan	Millau (12)
30	Lanuéjols	Le Vigan	Le Vigan	Meyrueis (48)	Le Vigan	Millau (12)
30	Revens	Le Vigan	Le Vigan	Meyrueis (48)	Le Vigan	Millau (12)
30	Trèves	Le Vigan	Le Vigan	Meyrueis (48)	Le Vigan	Millau (12)
30	Val d'Aigoual - Saint-Sauveur	Le Vigan	Le Vigan	Meyrueis (48)	Le Vigan	Millau (12)
30	Val d'Aigoual - Camprieu	Le Vigan	Le Vigan	Meyrueis (48)	Le Vigan	Millau (12)
30	Val d'Aigoual - L'Espérou	Le Vigan	Le Vigan	Meyrueis (48)	Le Vigan	Millau (12)
32	Bourrouillan		Nogaro			
32	Cuélas	Trie-sur-Baise	Trie-sur-Baise	Miélan		
32	Duffort	Trie-sur-Baise	Trie-sur-Baise	Miélan		
32	Lalanne-Arqué	Boulogne-sur-Gesse	Boulogne-sur-Gesse	Masseube		
32	Tillac	Miélan	Miélan	Marcillac		
48	Barjac	Mende/Mont Lozère et Goulet	Mende	Marvejols		
48	Chanac	Mende/Mont Lozère et Goulet	Mende	La Canourgue / Marvejols		
48	Cultures	Mende/Mont Lozère et Goulet	Mende	Marvejols		
48	Esclanèdes	Mende/Mont Lozère et Goulet	Mende	Marvejols		
48	La Malène	Florac/Le Collet de Dèze/Meyrueis/Saint-Etienne-Vallée-Française/Sainte-Enimie/Vialas	Gorges du Tarn Causses	La Canourgue		
48	Laubert	Mende/Mont Lozère et Goulet	Mende	Langogne		
48	Les Laubies	Mende/Mont Lozère et Goulet	Mende	Saint-Chély-d'Apcher		
48	Les Salces	Marvejols/Saint-Chély-d'Apcher	Marvejols	La Canourgue		
48	Massegros Causses Gorges	La Canourgue	La Canourgue	Séverac-d'Aveyron		
48	Montbel	Langogne/Villefort	Langogne	Mende/Mont Lozère et Goulet		
48	Le Rozier	Florac/Le Collet de Dèze/Meyrueis/Saint-Etienne-Vallée-Française/Sainte-Enimie/Vialas	Millau			
48	Les Hermaux	Marvejols/Saint-Chély-d'Apcher	Marvejols	La Canourgue		
48	Saint-Frézal-d'Albuges	Langogne/Villefort	Langogne	Mont Lozère et Goulet		
48	Trélans	Marvejols/Saint-Chély-d'Apcher	Marvejols	La Canourgue		
48	Vialas	Florac/Le Collet de Dèze/Meyrueis/Saint-Etienne-Vallée-Française/Sainte-Enimie/Vialas	Vialas (pas de desserte intra-communale)	Génohlac		
65	Arbéost	NAY	NAY		ARGELES-GAZOST	NAY
65	Bégole	TOURNAY	TOURNAY		TARBES	LANNEMEZAN
65	Ferrières	NAY	NAY		ARGELES-GAZOST	NAY
65	Chelle-Spou	TOURNAY	TOURNAY		TARBES	BAGNERES-DE-BIGORRE
65	Sacoué	LOURES-BAROUSSE	LOURES-BAROUSSE		VIC EN BIGORRE	LANNEMEZAN/GOURDAN-POLIGNAN
65	Aubarède	SEMEAC	SEMEAC	TRIE	LANNEMEZAN	TARBES
65	Cabanac	SEMEAC	SEMEAC	TRIE	LANNEMEZAN	TARBES
65	Chelle-Debat	SEMEAC	SEMEAC	TRIE	LANNEMEZAN	TARBES
65	Marseillan	SEMEAC	SEMEAC	TRIE	LANNEMEZAN	TARBES
65	Osmets	SEMEAC	SEMEAC	TRIE		
81	Algans	LAVAU	LAVAU	PUYLAURENS		
81	Andillac	GAILLAC	GAILLAC	CORDES SUR CIEL		
81	Bannières	LAVAU	LAVAU	VERFEIL		
81	Bellegarde-Marsal	ST JUERY	ST JUERY	ST JUERY		
81	Cadix	ALBAN	ALBAN	REQUISTA		
81	Cahuzac-sur-Vère	GAILLAC CAMUS	GAILLAC CAMUS	CORDES SUR CIEL		
81	Cambon-lès-Lavaur	LAVAU	LAVAU	PUYLAURENS		
81	Castanet	GAILLAC	GAILLAC	CORDES SUR CIEL		
81	Fayssac	GAILLAC	GAILLAC	CORDES SUR CIEL		

**Règlement du transport scolaire régional - Annexe 4**  
**Dérogations exceptionnelles à la sectorisation scolaire en vigueur pour l'instruction du droit au transport (en bleu)**

Département	Commune de résidence	Secteur scolaire de rattachement (Collège)	Collège de secteur transport scolaire (commune)	Collège de secteur transport scolaire (commune) - 2	Commune lycée district officiel	Commune lycée district / transport scolaire - 2
81	Fraissines	ALBAN	ALBAN	REQUISTA		
81	Lacrouzette	BRASSAC	BRASSAC	CASTRES		
81	Lasgrausses	GRAULHET	GRAULHET	ALBI		
81	Le Rialet	MAZAMET	MAZAMET	BRASSAC		
81	Le Verdier	CORDES SUR CIEL	CORDES SUR CIEL	GAILLAC		
81	Maurens-Scopont	LAVOUR	LAVOUR	PUYLAURENS		
81	Montauriol	VALENCE D'ALBIGEOIS	VALENCE D'ALBIGEOIS	BLAYE LES MINES		
81	Montredon-Labessonnié	REALMONT	REALMONT	CASTRES		
81	Orban	ALBI	ALBI	REALMONT		
81	Saint-Genest-de-Contest	REALMONT	REALMONT	LAUTREC		
81	Saint-Grégoire	ST	ST	VALENCE D'ALBIGEOIS		
81	Teulat	LAVOUR	LAVOUR	VERFEIL		
81	Tréban	VALENCE D'ALBIGEOIS	VALENCE D'ALBIGEOIS	BLAYE LES MINES		
81	Vieux	GAILLAC	GAILLAC	CORDES SUR CIEL		
81	Villeneuve-lès-Lavaur	LAVOUR	LAVOUR	VERFEIL		

## ANNEXE 5



### PRESCRIPTIONS RELATIVES A L'AMÉNAGEMENT DES POINTS D'ARRÊT

OBJECTIFS	OBLIGATIONS	PRESCRIPTIONS FACULTATIVES
<b>Choix de localisation</b>		
1. Emplacement		
	<p>Dans tous les cas :</p> <ul style="list-style-type: none"> <li>- Implantation sur le domaine public</li> <li>- Configuration permettant la montée et la descente hors de la chaussée à droite (stationnement à gauche interdit)</li> <li>- Configuration ne nécessitant pas de marche arrière du car (marche arrière interdite) – sauf, à titre exceptionnel, si les impératifs de sécurité sont respectés</li> </ul>	<p>Dans tous les cas :</p> <ul style="list-style-type: none"> <li>- Implantation en dehors des intersections</li> <li>- Emplacement spécifique et matérialisé</li> <li>- Configuration ne nécessitant pas de demitour</li> <li>- Configuration permettant la circulation des autres usagers avec un minimum de contraintes</li> </ul>
2. Distance entre arrêts		
	<p>Dans tous les cas :</p> <ul style="list-style-type: none"> <li>- La distance entre deux arrêts est d'au moins 1 kilomètre sauf impératif de sécurité lié à la configuration des lieux (apprécié par le service régional des mobilités)</li> </ul>	<p>Dans tous les cas :</p> <ul style="list-style-type: none"> <li>- Implantation en dehors des intersections</li> <li>- Emplacement spécifique et matérialisé</li> <li>- Configuration ne nécessitant pas de demitour</li> </ul>
<b>Visibilité</b>		
	<p>Dans tous les cas :</p> <ul style="list-style-type: none"> <li>- L'arrêt doit être visible dans les deux sens de circulation sur une distance permettant l'arrêt de tout véhicule en fonction de la vitesse sur le tronçon et la largeur de voirie</li> </ul>	



OBJECTIFS	OBLIGATIONS	PRESCRIPTIONS FACULTATIVES
<b>Cheminement</b>		
		Dans tous les cas : - Les usagers doivent pouvoir disposer d'un cheminement de largeur suffisante et distinct de la chaussée (50 cm minimum)
		En agglomération (au sens du Code de la route) : - Sur trottoir ou accotement et sur une distance minimale de 80 mètres de part et d'autre de l'arrêt
		Hors agglomération (au sens du Code de la route) : - Le cheminement sur l'herbe n'est toléré que dans l'hypothèse où la visibilité maximale est respectée sur la totalité du parcours du voyageur
<b>Type d'aménagement</b>		
		En agglomération (au sens du Code de la route) : - Arrêt en ligne (pleine chaussée)
		Hors agglomération (au sens du Code de la route) : - Arrêt en encoche (hors chaussée)
<b>Structure de la plateforme</b>		
	Dans tous les cas : - L'arrêt hors chaussée doit s'opérer sur une plateforme pouvant supporter le poids du véhicule en charge et son gabarit	



OBJECTIFS	OBLIGATIONS	PRESCRIPTIONS FACULTATIVES
<b>Equipement</b>		
1. Marquage au sol		
	Dans tous les cas : - Si le revêtement est identique à la chaussée, application d'un marquage au sol	Dans tous les cas : - Application d'un marquage au sol
	En agglomération (au sens du Code de la route) : - Un passage protégé est à réaliser, par le gestionnaire de voirie, à une distance de 10 à 15 mètres en arrière du point d'arrêt pour les voies à fort trafic	
2. Signalisation verticale		
		Dans tous les cas : - Mise en place par le gestionnaire de la voirie d'un poteau réglementaire conforme au code de la route
3. Eclairage		
	En agglomération (au sens du Code de la route) : - Les arrêts doivent tous être éclairés par le gestionnaire de voirie	
		Hors agglomération (au sens du Code de la route) : - Éclairage ou dispositifs réfléchissants pour localiser l'arrêt





[lio-occitanie.fr](http://lio-occitanie.fr)

